

Per Sindaco, Assessori, Consiglieri Comunali

DICHIARAZIONE SOSTITUTIVA DELL'ATTO DI NOTORIETÀ (art.47 D.P.R. 445/2000).

Il/la sottoscritto/a DAVIDE NOBILIR nato/a
RAPOU Provincia PA il 10/11/19 Residente a CASTELLANETA (TA) alla
via SECIARA n.c. 61 Stato Civile CONIUGATO

DICHIARA

DI ESSERE TITOLARE DEI SEGUENTI DIRITTI REALI SU BENI IMMOBILI (terreni e fabbricati):

Natura del diritto(1)	descrizione immobile(2)	ubicazione dell'immobile(3)	annotazioni
1) <u>PROPRIETA</u>	<u>APPARTAMENTO/FABBRICATO</u>	<u>CASTELLANETA</u>
2).....
3).....
4).....

N.B.

(1): specificare se trattasi di proprietà, comproprietà, superficie, usufrutto, uso, abitazione, servitù o altro

(2): specificare se trattasi di terreno, di fabbricato o altro;

(3): indicare il comune in cui l'immobile è ubicato;

DI ESSERE TITOLARE DEI SEGUENTI DIRITTI REALI SU BENI MOBILI ISCRITTI IN PUBBLICI REGISTRI:

tipo	CV fiscali	anno di immatricolazione	annotazioni
veicoli			
1) <u>AUTOSPORTA</u>	<u>16</u>	<u>2016</u>
2).....
3).....
Aeromobili			
1).....

Imbarcazioni

- 1).....
- 2).....

DI POSSEDERE LE SEGUENTI PARTECIPAZIONI IN SOCIETA':

Società (denominazione e sede)	numero azioni o quote possedute	annotazioni
1) ADVISOR SARNO SRL (SARNO)	33,33%
2) ID PUBLIE SRL (SARNO)	30%
3) IS SYSTEM SRL (SARNO)	20%

DI ESERCITARE LE FUNZIONI DI AMMINISTRATORE O SINDACO NELLE SEGUENTI SOCIETA'

Società (denominazione e sede)	natura incarico	annotazioni
1) VUOLO FABBIO SRL - GRAGNANO	REVISORE UNICO
2).....
3).....

DICHIARAZIONE IN MERITO ALLA SITUAZIONE PATRIMONIALE E REDDITUALE DELLA MOGLIE E DEI PARENTI ENTRO IL SECONDO GRADO (indicare l'opzione scelta):

Il coniuge ed i parenti entro il secondo grado NON ACCONSENTONO alla pubblicazione della loro situazione reddituale e patrimoniale;

ovvero

Il coniuge ed i parenti entro il secondo grado ACCONSENTONO alla pubblicazione della loro situazione reddituale e patrimoniale e si allegano alla presente la dichiarazione dei redditi dell'ultimo anno ed il modello relativo alla dichiarazione sostitutiva dell'atto di notorietà relativa alla loro situazione patrimoniale.

Sul suo onore afferma che la dichiarazione corrisponde al vero. Il sottoscritto dichiara di essere consapevole delle sanzioni penali e amministrative previste dall'art.76 D.P.R. 28/12/2000 n.445 in caso di dichiarazioni false, falsità in atti, uso o esibizione di atti falsi o contenenti dati non rispondenti a verità. Dichiara, altresì, di rendere i dati sotto la propria responsabilità, di essere a conoscenza della decadenza dai benefici conseguenti all'emanazione del provvedimento basato su dichiarazione non veritiera (art.75 D.P.R.445/2000) e di essere consapevole che l'Amministrazione procederà ai controlli previsti dall'art.71 D.P.R. 445/2000.

Data 18/01/2019

Firma 

Autenticazione firma

L'anno 2019 addì 18 del mese di Gennaio innanzi a me **IL SEGRETARIO GENERALE - Dr. Gerardo Rosania -**

è personalmente comparso il sig. NDBLER DAVIDE della cui identità mi sono accertato tramite esibizione del documento C.I. N° AT1418071 rilasciato da Comune Casertaneta (CA) data 30/4/2012

Il quale ha sottoscritto la dichiarazione di cui sopra

Marano di Napoli li 18/1/2019



Il Segretario Generale
IL SEGRETARIO GENERALE
- Dr. Gerardo Rosania -

N.B.

ALLA PRESENTE DICHIARAZIONE DEVE ESSERE ALLEGATA:

A) COPIA DELLA DICHIARAZIONE DEI REDDITI SOGGETTI ALL'IMPOSTA SUI REDDITI DELLE PERSONE FISICHE .

In caso di esonero dall'obbligo di presentazione della dichiarazione dei redditi il dichiarante dovrà sottoscrivere in calce al presente modello apposita dichiarazione relativa a tale circostanza.

Informativa ai sensi del D.Lgs. 30/6/2003 n.196 (Codice in materia di protezione dei dati personali)

Si informa che: - Il trattamento dei dati raccolti sarà improntato ai principi di correttezza, liceità e trasparenza. - I dati forniti saranno utilizzati dal Comune di Marano di Napoli per l'assolvimento degli obblighi di pubblicità relativi allo stato patrimoniale dei titolari di cariche elettive ai sensi della L.441/82 e del D.Lgs. 33/2013 e dell'articolo 2 del regolamento comunale sulla trasparenza e pubblicità della situazione patrimoniale dei titolari di cariche pubbliche elettive di governo D.Lgs. 33/2014 , di cui alla

delibera di Consiglio Comunale n° 50 del 16/6/2014, per finalità strettamente connesse (complementari ed integrative), in relazione al procedimento amministrativo per il quale essi sono specificati, nonché per gli adempimenti amministrativi ad esso conseguenti. - Il trattamento sarà effettuato in forma cartacea, informatizzata e telematica. - Il conferimento dei dati è obbligatorio ed è finalizzato allo svolgimento delle predette finalità istituzionali. I dati raccolti potranno essere comunicati per le stesse finalità di carattere istituzionale. Essi saranno, in particolare, oggetto di pubblicazione nel sito istituzionale dell'Ente alla sezione "Amministrazione Trasparente" ai sensi dell'articolo 10 del richiamato regolamento comunale - Titolare del trattamento è il Comune di Marano di Napoli

UFFICIO COMUNICAZIONE
- Ufficio Relazioni

UFFICIO COMUNICAZIONE
- Ufficio Relazioni



Riservato alla Poste italiane Spa

N. Protocollo

--	--	--	--	--	--	--	--	--	--	--	--	--	--	--	--	--	--	--	--	--	--	--	--

Data di presentazione

2 | 5 | 0 | 9 | 2 | 0 | 1 | 8 |

RPF

COGNOME NOME

NOBLER DAVIDE

CODICE FISCALE

N | B | L | D | V | D | 7 | 2 | S | 3 | 0 | F | 8 | 3 | 9 | U |

Informativa sul trattamento dei dati personali ai sensi dell'art. 13 del D.Lgs. n. 196 del 30 giugno 2003 in materia di protezione dei dati personali

Con questa informativa l'Agenzia delle Entrate spiega come utilizza i dati raccolti e quali sono i diritti riconosciuti all'interessato. Infatti, il d.lgs. n. 196/2003, "Codice in materia di protezione dei dati personali", prevede un sistema di garanzie a tutela dei trattamenti che vengono effettuati sui dati personali.

Finalità del trattamento	<p>I dati forniti con questo modello verranno trattati dall'Agenzia delle Entrate esclusivamente per le finalità di liquidazione, accertamento e riscossione delle imposte.</p> <p>I dati acquisiti potranno essere comunicati a soggetti pubblici o privati solo nei casi previsti dalle disposizioni del Codice in materia di protezione dei dati personali (art. 19 del d.lgs. n. 196 del 2003). Potranno, inoltre, essere pubblicati con le modalità previste dal combinato disposto degli artt. 69 del D.P.R. n. 600 del 29 settembre 1973, così come modificato dalla legge n. 133 del 6 agosto 2008 e 66-bis del D.P.R. n. 633 del 26 ottobre 1972.</p> <p>I dati indicati nella presente dichiarazione possono essere trattati anche per l'applicazione dello strumento del c.d. redditometro, compresi i dati relativi alla composizione del nucleo familiare. I dati trattati ai fini dell'applicazione del redditometro non vengono comunicati a soggetti esterni e la loro titolarità spetta esclusivamente all'Agenzia delle Entrate. Sul sito dell'Agenzia delle Entrate è consultabile l'informativa completa sul trattamento dei dati personali in relazione al redditometro.</p>
Conferimento dei dati	<p>I dati richiesti devono essere forniti obbligatoriamente per potersi avvalere degli effetti delle disposizioni in materia di dichiarazione dei redditi. L'indicazione di dati non veritieri può far incorrere in sanzioni amministrative o, in alcuni casi, penali.</p> <p>L'indicazione del numero di telefono o cellulare, del fax e dell'indirizzo di posta elettronica è facoltativa e consente di ricevere gratuitamente dall'Agenzia delle Entrate informazioni e aggiornamenti su scadenze, novità, adempimenti e servizi offerti.</p> <p>L'effettuazione della scelta per la destinazione dell'otto per mille dell'Irpef è facoltativa e viene richiesta ai sensi dell'art. 47 della legge 20 maggio 1985 n. 222 e delle successive leggi di ratifica delle intese stipulate con le confessioni religiose.</p> <p>L'effettuazione della scelta per la destinazione del cinque per mille dell'Irpef è facoltativa e viene richiesta ai sensi dell'art.1, comma 154 della legge 23 dicembre 2014 n. 190.</p> <p>L'effettuazione della scelta per la destinazione del due per mille a favore dei partiti politici è facoltativa e viene richiesta ai sensi dell'art. 12 del decreto legge 28 dicembre 2013, n. 149, convertito, con modificazioni, dall'art. 1 comma 1, della legge 21 febbraio 2014, n.13.</p> <p>Tali scelte, secondo il d.lgs. n. 196 del 2003, comportano il conferimento di dati di natura "sensibile".</p> <p>Anche l'inserimento delle spese sanitarie tra gli oneri deducibili o per i quali è riconosciuta la detrazione d'imposta, è facoltativo e richiede il conferimento di dati sensibili.</p>
Modalità del trattamento	<p>I dati acquisiti verranno trattati con modalità prevalentemente informatizzate e con logiche pienamente rispondenti alle finalità da perseguire, anche mediante verifiche con altri dati in possesso dell'Agenzia delle Entrate o di altri soggetti, nel rispetto delle misure di sicurezza previste dal Codice in materia di protezione dei dati personali.</p> <p>Il modello può essere consegnato a soggetti intermediari individuati dalla legge (centri di assistenza fiscale, sostituti d'imposta, banche, agenzie postali, associazioni di categoria, professionisti) che tratteranno i dati esclusivamente per le finalità di trasmissione del modello all'Agenzia delle Entrate.</p>
 Titolare del trattamento	<p>L'Agenzia delle Entrate e gli intermediari, quest'ultimi per la sola attività di trasmissione, secondo quanto previsto dal d.lgs. n. 196/2003, assumono la qualifica di "titolare del trattamento dei dati personali" quando i dati entrano nella loro disponibilità e sotto il loro diretto controllo.</p>
Responsabili del trattamento	<p>Il titolare del trattamento può avvalersi di soggetti nominati "Responsabili". In particolare, l'Agenzia delle Entrate si avvale, come responsabile esterno del trattamento dei dati, della Sogei S.p.a., partner tecnologico cui è affidata la gestione del sistema informativo dell'Anagrafe Tributaria.</p> <p>Presso l'Agenzia delle Entrate è disponibile l'elenco completo dei responsabili.</p> <p>Gli intermediari, ove si avvalgono della facoltà di nominare dei responsabili, devono renderne noti i dati identificativi agli interessati.</p>
Diritti dell'interessato	<p>Fatte salve le modalità, già previste dalla normativa di settore, per le comunicazioni di variazione dati e per l'integrazione dei modelli di dichiarazione e/o comunicazione l'interessato (art. 7 del d.lgs. n. 196 del 2003) può accedere ai propri dati personali per verificarne l'utilizzo o, eventualmente, per correggerli, aggiornarli nei limiti previsti dalla legge, oppure per cancellarli o opporsi al loro trattamento, se trattati in violazione di legge.</p> <p>Tali diritti possono essere esercitati mediante richiesta rivolta a: Agenzia delle Entrate - Via Cristoforo Colombo 426 c/d - 00145 Roma.</p>
Consenso	<p>L'Agenzia delle Entrate, in quanto soggetto pubblico, non deve acquisire il consenso degli interessati per trattare i loro dati personali. Anche gli intermediari che trasmettono la dichiarazione all'Agenzia delle Entrate non devono acquisire il consenso degli interessati per il trattamento dei dati cosiddetti comuni (codice fiscale, redditi etc.) in quanto il loro trattamento è previsto per legge. Per quanto riguarda invece i dati cosiddetti sensibili, relativi a particolari oneri deducibili o per i quali è riconosciuta la detrazione d'imposta, alla scelta dell'otto per mille, del cinque per mille e del due per mille dell'Irpef, il consenso per il trattamento da parte degli intermediari viene acquisito attraverso la sottoscrizione della dichiarazione e con la firma apposta per la scelta dell'otto per mille dell'Irpef, del cinque per mille e del due per mille dell'Irpef.</p> <p>La presente informativa viene data in via generale per tutti i titolari del trattamento sopra indicati.</p>

MODELLO GRATUITO

TIPO DI DICHIARAZIONE	Quadro RW	Quadro VO	Quadro AC	Studi di settore	Parametri	Correttiva nei termini	Dichiarazione integrativa	Dichiarazione integrativa (art. 2, co. 9-ter, DPR 322/98)	Eventi eccezionali
				1					
DATI DEL CONTRIBUENTE	Comune (o Stato estero) di nascita		Provincia (sigla)		Data di nascita		Sesso (barrare la relativa casella)		
	NAPOLI		NA		30 11 1972		M X F		
	deceduto/a	tutelato/a	minore		Partita IVA (eventuale)				
	6	7	8		0 17 17 1 8 1 0 0 6 3 4				
RESIDENZA ANAGRAFICA Da compilare solo se variata dal 1/1/2017 alla data di presentazione della dichiarazione	Comune		Provincia (sigla)		C.a.p.		Codice comune		
	GIUGLIANO IN CAMPANIA		NA		80014				
	Tipologia (via, piazza, ecc.)		Indirizzo		Numero civico				
	Frazione		Data della variazione		Domicilio fiscale diverso dalla residenza		Dichiarazione presentata per la prima volta		
	VIA OASI SACRO CUORE 79/10		giorno mese anno		1		2		
TELEFONO E INDIRIZZO DI POSTA ELETTRONICA	Telefono prefisso numero		Cellulare		Indirizzo di posta elettronica				
DOMICILIO FISCALE AL 01/01/2017	Comune		Provincia (sigla)		Codice comune		Fusione comuni		
	CASTELLANETA		TA		C136				
DOMICILIO FISCALE AL 01/01/2018	Comune		Provincia (sigla)		Codice comune		Fusione comuni		
RESIDENTE ALL'ESTERO DA COMPILARE SE RESIDENTE ALL'ESTERO NEL 2017	Codice fiscale estero		Stato estero di residenza		Codice Stato estero		Non residenti "Schumacker"		
	Stato federato, provincia, contea		Località di residenza				NAZIONALITÀ		
	Indirizzo						1 Estera 2 Italiana		
RISERVATO A CHI PRESENTA LA DICHIARAZIONE PER ALTRI EREDE, CURATORE FALLIMENTARE o DELL'EREDITÀ, ecc. (vedere Istruzioni)	Codice fiscale (obbligatorio)		Codice carica		Data carica				
	Cognome		Nome		giorno mese anno		Sesso (barrare la relativa casella)		
	Data di nascita		Comune (o Stato estero) di nascita		Provincia (sigla)		C.a.p.		
	giorno mese anno						M F		
	RESIDENZA ANAGRAFICA (O SE DIVERSO)		Comune (o Stato estero)		Provincia (sigla)		C.a.p.		
	DOMICILIO FISCALE		Frazione, via e numero civico / Indirizzo estero		Telefono prefisso numero				
	Rappresentante residente all'estero								
	Data di inizio procedura		Procedura non ancora terminata		Data di fine procedura		Codice fiscale società o ente dichiarante		
	giorno mese anno				giorno mese anno				
CANONE RAI IMPRESE	Tipologia apparecchio (Riservata ai contribuenti che esercitano attività d'impresa)								
IMPEGNO ALLA PRESENTAZIONE TELEMATICA Riservato all'incaricato	Codice fiscale dell'incaricato		FRMLNR73T54A783U						
	Soggetto che ha predisposto la dichiarazione		1		Ricezione avviso telematico controllo automatizzato dichiarazione		Ricezione altre comunicazioni telematiche		
	Data dell'impegno		giorno mese anno		FIRMA DELL'INCARICATO		Firma Presente		
	02 07 2018								
VISTO DI CONFORMITÀ Riservato al C.A.F. o al professionista	Codice fiscale del responsabile del C.A.F.		Codice fiscale del C.A.F.						
	Codice fiscale del professionista		FIRMA DEL RESPONSABILE DEL C.A.F. O DEL PROFESSIONISTA						
CERTIFICAZIONE TRIBUTARIA Riservato al professionista	Codice fiscale del professionista								
	Codice fiscale o partita IVA del soggetto diverso dal certificatore che ha predisposto la dichiarazione e tenuto le scritture contabili								
	Si attesta la certificazione ai sensi dell'art. 36 del D.Lgs. n. 241/1997		FIRMA DEL PROFESSIONISTA						

(*) Da compilare per i soli modelli predisposti su fogli singoli, ovvero su moduli meccanografici a striscia continua.

CODICE FISCALE (*) N B L D V D 7 2 S 3 0 F B B P U

FIRMA DELLA DICHIARAZIONE

Il contribuente dichiara di aver compilato e allegato i seguenti quadri (barrare le caselle che interessano).

Familiari a carico		RA	RB	RC	RP	LC	RN	RV	CR	DI	RX	RH	RL	RM	RR	RT	RE	RF	RG	RD	RS	RQ	CE
<input checked="" type="checkbox"/>	<input type="checkbox"/>	<input checked="" type="checkbox"/>	<input type="checkbox"/>	<input checked="" type="checkbox"/>	<input type="checkbox"/>	<input type="checkbox"/>	<input checked="" type="checkbox"/>	<input checked="" type="checkbox"/>	<input type="checkbox"/>	<input type="checkbox"/>	<input checked="" type="checkbox"/>	<input type="checkbox"/>	<input type="checkbox"/>	<input type="checkbox"/>	<input type="checkbox"/>	<input type="checkbox"/>	<input checked="" type="checkbox"/>	<input type="checkbox"/>	<input type="checkbox"/>	<input type="checkbox"/>	<input checked="" type="checkbox"/>	<input type="checkbox"/>	<input type="checkbox"/>
LM	TR	RU	NR	FC	Invio avviso telematico controllo automatizzato dichiarazione all'intermediario										Invio altre comunicazioni telematiche all'intermediario								
<input type="checkbox"/>	<input type="checkbox"/>	<input type="checkbox"/>	<input type="checkbox"/>	<input type="checkbox"/>	<input type="checkbox"/>										<input type="checkbox"/>								
Situazioni particolari				Codice		CON LA FIRMA SI ESPRIME ANCHE IL CONSENSO AL TRATTAMENTO DEI DATI SENSIBILI EVENTUALMENTE INDICATI NELLA DICHIARAZIONE										FIRMA del CONTRIBUENTE (o di chi presenta la dichiarazione per altri)							
<input type="checkbox"/>				<input type="checkbox"/>		<input type="checkbox"/>										Firma Presente							

(*) Da compilare per i soli modelli predisposti su fogli singoli, ovvero su moduli meccanografici a striscia continua.

MODELLO GRATUITO



CODICE FISCALE

NBLDVD72S30F839U

REDDITI

QUADRO RB - Redditi dei fabbricati

Mod. N. 1

MODELLO GRATUITO

QUADRO RB
REDDITI DEI
FABBRICATI
E ALTRI DATI

Sezione I
Redditi dei fabbricati

Esclusi i fabbricati all'estero da includere nel Quadro RL

La rendita catastale (col. 1) va indicata senza operare la rivalutazione

	1	2	3	4	5	6	7	8	9	10	11	12
	Rendita catastale non rivalutata	Utilizzo	giorni	Possesto percentuale	Codice canone	Canone di locazione	Casi particolari	Continuazione (*)	Codice Comune	Cedolare secca	Casi part. IMU	
RB1	355,00	1	365	100,000					C136			
	REDDITI IMPONIBILI 13	Tassazione ordinaria	Cedolare secca 21%	Cedolare secca 10%	REDDITI NON IMPONIBILI 16	Abitazione principale soggetta a IMU	Immobili non locati	Abitazione principale non soggetta a IMU		373,00	Stato di emergenza 19	
RB2	,00											
RB3	,00											
RB4	,00											
RB5	,00											
RB6	,00											
RB7	,00											
RB8	,00											
RB9	,00											
TOTALI										373,00		
RB10	REDDITI IMPONIBILI 13	Tassazione ordinaria	Cedolare secca 21%	Cedolare secca 10%	REDDITI NON IMPONIBILI 16	Abitazione principale soggetta a IMU	Immobili non locati	Abitazione principale non soggetta a IMU			Stato di emergenza 19	
RB11	Imposta cedolare secca 21%	Imposta cedolare secca 10%	Totale imposta cedolare secca									
Sezione II	Estremi di registrazione del contratto											
Dati relativi ai contratti di locazione	N. di rigo	Mod. N.	Data	Serie	Numero e sottonumero	Codice ufficio	Codice identificativo contratto	Contratti non superiori a 30 gg	Anno dich. ICI/IMU			
RB21	1				/							
RB22					/							
RB23					/							

(*) Barrare la casella se si tratta dello stesso terreno o della stessa unità immobiliare del rigo precedente.



CODICE FISCALE

NBLDVD72S30F839U

**REDDITI
QUADRO RE**

**Reddito di lavoro autonomo derivante
dall'esercizio di arti e professioni**

RE1	Codice attività	1	692011	studi di settore: cause di esclusione	2	parametri: cause di esclusione	4	
Determinazione del reddito	RE2	Compensi derivanti dall'attività professionale o artistica			Compensi convenzionali CNG			
		1	,00	2		42.518,00		
	RE3	Altri proventi lordi				,00		
Rientro lavoratrici/lavoratori	RE4	Plusvalenze patrimoniali				,00		
L. 238/2010	RE5	Compensi non annotati nelle scritture contabili			Parametri e studi di settore	Maggiorazione	3	
		1	,00	2	,00	,00		
Art. 16 D.Lgs. 147/2015	RE6	Totale compensi (RE2 colonna 2 + RE3 + RE4 + RE5 colonna 3)					42.518,00	
<input type="checkbox"/>	RE7	Quote di ammortamento e spese per l'acquisto di beni di costo unitario non superiore a euro 516,46			Commi 91 e 92 L. 208/2015			
		1	,00	2		3.303,00		
	RE8	Canoni di locazione finanziaria relativi ai beni mobili			Commi 91 e 92 L. 208/2015			
		1	,00	2		,00		
	RE9	Canoni di locazione non finanziaria e/o di noleggio					,00	
	RE10	Spese relative agli immobili					,00	
	RE11	Spese per prestazioni di lavoro dipendente e assimilato					,00	
	RE12	Compensi corrisposti a terzi per prestazioni direttamente afferenti l'attività professionale o artistica					2.500,00	
	RE13	Interessi passivi					,00	
	RE14	Consumi					,00	
	RE15	Spese per prestazioni alberghiere e per somministrazione di alimenti e bevande			Spese non addebitate analiticamente al committente	Spese addebitate analiticamente al committente	Ammontare deducibile	
		1	,00	2	,00	3	,00	
	RE16	Spese di rappresentanza			Spese alberghiere, alimenti e bevande	Altre spese	Ammontare deducibile	
		1	,00	2	,00	3	,00	
	RE17	Spese di iscrizione a master, corsi di formazione, convegni, congressi o a corsi di aggiornamento professionale			Spese alberghiere, alimenti e bevande	Spese formazione	Spese servizi certificazione competenze	Ammontare deducibile
		1	,00	2	,00	3	4	,00
	RE18	Minusvalenze patrimoniali						,00
	RE19	Altre spese documentate (di cui			Irap 10%	Irap personale dipendente	IMU	
		1	,00	2	,00	3	4	12.562,00
	RE20	Totale spese (sommare gli importi da rigo RE7 a RE19)						18.365,00
	RE21	Differenza (RE6 - RE20)			di cui reddito attività docenti e ricercatori scientifici	di cui reddito prodotto all'estero soggetti L. 238/10 art. 16 D.Lgs. 147/15		
		1	,00	2	,00	3		24.153,00
	RE23	Reddito (o perdita) delle attività professionali e artistiche						24.153,00
	RE24	Perdite di lavoro autonomo degli esercizi precedenti						,00
	RE25	Reddito (o perdita) da riportare nel quadro RN)						24.153,00
	RE26	Ritenute d'acconto (da riportare nel quadro RN)						7.597,00



CODICE FISCALE

NBLDVD72S30F8390

REDDITI

QUADRO RN - Determinazione dell'IRPEF

QUADRO RV - Addizionale regionale e comunale all'IRPEF

MODELLO GRATUITO

QUADRO RN	IRPEF	REDDITO COMPLESSIVO	Reddito di riferimento per agevolazioni fiscali	Credito per fondi comuni	Perdite compensabili	Reddito minimo da partecipazione
		1	2	3	4	5
RN1		24.526,00	,00	,00	,00	,00
RN2	Deduzione per abitazione principale				373,00	
RN3	Oneri deducibili				2.299,00	
RN4	REDDITO IMPONIBILE (indicare zero se il risultato è negativo)					21.854,00
RN5	IMPOSTA LORDA					5.301,00
RN6	Detrazioni per familiari a carico	1	2	3	4	
		,00	609,00	,00	,00	
RN7	Detrazioni lavoro	1	2	3	4	
		,00	,00	,00	678,00	
RN8	TOTALE DETRAZIONI PER CARICHI DI FAMIGLIA E LAVORO					1.287,00
RN12	Detrazione canoni di locazione e affitto terreni (Sez. V del quadro RP)	Totale detrazione		Credito residuo da riportare al rigo RN31 col. 2	Detrazione utilizzata	
		1	2	3		
		,00	,00	,00		,00
RN13	Detrazione oneri Sez. I quadro RP	(19% di RP15 col.4)		(26% di RP15 col.5)		
		1	2			
		525,00	,00			
RN14	Detrazione spese Sez. III-A quadro RP					,00
RN15	Detrazione spese Sez. III-C quadro RP				(50% di RP60)	,00
RN16	Detrazione oneri Sez. IV quadro RP					,00
RN17	Detrazione oneri Sez. VI quadro RP					,00
RN18	Residuo detrazione Start-up periodo d'imposta 2014		RN47, col. 2, Mod. Redditi 2017	1	2	Detrazione utilizzata
				,00	,00	,00
RN19	Residuo detrazione Start-up periodo d'imposta 2015		RN47, col. 3, Mod. Redditi 2017	1	2	Detrazione utilizzata
				,00	,00	,00
RN20	Residuo detrazione Start-up periodo d'imposta 2016		RN47, col. 4, Mod. Redditi 2017	1	2	Detrazione utilizzata
				,00	,00	,00
RN21	Detrazione investimenti start up (Sez. VI del quadro RP)		RP80 col. 6	1	2	Detrazione utilizzata
				,00	,00	,00
RN22	TOTALE DETRAZIONI D'IMPOSTA					1.812,00
RN23	Detrazione spese sanitarie per determinate patologie					,00
RN24	Crediti d'imposta che generano residui	Riacquisto prima casa		Incremento occupazione	Reintegro anticipazioni fondi pensioni	
		1	2	3		
		,00	,00	,00		,00
		Mediazioni		Negoziazione e Arbitrato		
		4	5			
		,00	,00			
RN25	TOTALE ALTRE DETRAZIONI E CREDITI D'IMPOSTA (somma dei rigi RN23 e RN24)					,00
RN26	IMPOSTA NETTA (RN5 - RN22 - RN25; indicare zero se il risultato è negativo)				1	2
					,00	3.489,00
RN27	Credito d'imposta per altri immobili - Sisma Abruzzo					,00
RN28	Credito d'imposta per abitazione principale - Sisma Abruzzo					,00
RN29	Crediti d'imposta per redditi prodotti all'estero					
	(di cui derivanti da imposte figurative	1	2			
		,00	,00			
RN30	Credito imposta	Cultura		Scuola		Videosorveglianza
		1	2	3	4	5
		,00	,00	,00	,00	,00
		Importo rata 2017		Totale credito		Credito utilizzato
		1	2	3		
		,00	,00	,00		,00
		Importo rata 2017		Totale credito		Credito utilizzato
		4	5	6		
		,00	,00	,00		,00
		Totale credito		Credito utilizzato		
		7	8			
		,00	,00			,00
RN31	Crediti residui per detrazioni incapienti		(di cui ulteriore detrazione per figli	1	2	
				,00	,00	,00
RN32	Crediti d'imposta Fondi comuni	1	2	3	4	
		,00	,00	,00	,00	
RN33	RITENUTE TOTALI	1	2	3	4	
		,00	,00	,00	,00	7.597,00
RN34	DIFFERENZA (se tale importo è negativo indicare l'importo preceduto dal segno meno)					-4.108,00
RN35	Crediti d'imposta per le imprese e i lavoratori autonomi					,00
RN36	ECCEDENZA D'IMPOSTA RISULTANTE DALLA PRECEDENTE DICHIARAZIONE			1	2	
				,00	,00	3.288,00
RN37	ECCEDENZA D'IMPOSTA RISULTANTE DALLA PRECEDENTE DICHIARAZIONE COMPENSATA NEL MOD. F24					3.286,00

MODELLO GRATUITO

	RN38	ACCONTI	di cui acconti sospesi 1	di cui recupero imposta sostitutiva 2	di cui acconti ceduti 3	di cui fuoriusciti regime di vantaggio o regime forfetario 4	di cui credito riversato da atti di recupero 5	6					
			,00	,00	,00	,00	,00	,00					
	RN39	Restituzione bonus	Bonus incapienti	1	,00	Bonus famiglia	2	,00					
	RN41	Importi rimborsati dal sostituto per detrazioni incapienti	Ulteriore detrazione per figli	1	,00	Detrazione canoni locazione	2	,00					
Determinazione dell'imposta	RN42	Irpef da trattenere o da rimborsare risultante da 730/2018 o REDDITI 2018	Trattenuto dal sostituto	1	,00	Credito compensato con Mod F24	2	,00					
						Rimborsato	3	,00					
	RN43	BONUS IRPEF	Bonus spettante	1	,00	Bonus fruibile in dichiarazione	2	,00					
						Bonus da restituire	3	,00					
	RN45	IMPOSTA A DEBITO	di cui exit-tax rateizzata (Quadro TR)						1	,00			
	RN46	IMPOSTA A CREDITO							2	,00			
										4.110,00			
Residui detrazioni, crediti d'imposta e deduzioni	RN47	Start up UPF 2016 RN19	1	,00	Start up RPF 2017 RN20	2	,00	Start up RPF 2018 RN21	3	,00			
		Spese sanitarie RN23	6	,00	Casa RN24, col. 1	11	,00	Occup. RN24, col. 2	12	,00			
		Fondi Pens. RN24, col.3	13	,00	Mediazioni RN24, col. 4	14	,00	Arbitrato RN24, col. 5	15	,00			
		Sisma Abruzzo RN28	21	,00	Cultura RN30	26	,00	Scuola RN30	27	,00			
		Videosorveglianza RN30	28	,00	Deduz. start up UPF 2016	31	,00	Deduz. start up RPF 2017	32	,00			
		Deduz. start up RPF 2018	33	,00	Restituzione somme RP33	36	,00						
Altri dati	RN50	Abitazione principale soggetta a IMU	1	,00	Fondari non imponibili	2	,00	di cui immobili all'estero	3	,00			
Acconto 2018	RN61	Ricalcolo reddito	Casi particolari	1		Reddito complessivo	2	,00	Imposta netta	3	,00		
									Differenza	4	,00		
	RN62	Acconto dovuto	Primo acconto		1	,00	Seconda o unico acconto		2	,00			
QUADRO RV ADDIZIONALE REGIONALE E COMUNALE ALL'IRPEF Sezione I Addizionale regionale all'IRPEF	RV1	REDDITO IMPONIBILE								21.854,00			
	RV2	ADDIZIONALE REGIONALE ALL'IRPEF DOVUTA	Casi particolari addizionale regionale						1	2	298,00		
	RV3	ADDIZIONALE REGIONALE ALL'IRPEF TRATTENUTA O VERSATA	(di cui altre trattenute 1 ,00) (di cui sospesa 2 ,00)						3		,00		
	RV4	ECCEDEXENZA DI ADDIZIONALE REGIONALE ALL'IRPEF RISULTANTE DALLA PRECEDENTE DICHIARAZIONE (RX2 col. 5 Mod. RPF 2017)	Cod. Regione	1		di cui credito da Quadro I 730/2017	2	,00	3		,00		
	RV5	ECCEDEXENZA DI ADDIZIONALE REGIONALE ALL'IRPEF RISULTANTE DALLA PRECEDENTE DICHIARAZIONE COMPENSATA NEL MOD. F24									,00		
	RV6	Addizionale regionale Irpef da trattenere o da rimborsare risultante da 730/2018 o REDDITI 2018	Trattenuto dal sostituto	1	,00	Credito compensato con Mod F24	2	,00	Rimborsato	3	,00		
							Rimborsato da REDDITI 2018	4		,00			
	RV7	ADDIZIONALE REGIONALE ALL'IRPEF A DEBITO									298,00		
	RV8	ADDIZIONALE REGIONALE ALL'IRPEF A CREDITO									,00		
	Sezione II-A Addizionale comunale all'IRPEF	RV9	ALiquOTA DELL'ADDIZIONALE COMUNALE DELIBERATA DAL COMUNE	Aliquote per scaglioni						1		0,800	
		RV10	ADDIZIONALE COMUNALE ALL'IRPEF DOVUTA	Agevolazioni						1	2	175,00	
		RV11	ADDIZIONALE COMUNALE ALL'IRPEF TRATTENUTA O VERSATA	RC e RL	1	,00	730/2018	2	,00	F24	3	56,00	
								altre trattenute	4	,00	(di cui sospesa	5	,00)
											6	56,00	
		RV12	ECCEDEXENZA DI ADDIZIONALE COMUNALE ALL'IRPEF RISULTANTE DALLA PRECEDENTE DICHIARAZIONE (RX3 col. 5 Mod. REDDITI 2017)	Cod. Comune	1		di cui credito da Quadro I 730/2017	2	,00	3		,00	
		RV13	ECCEDEXENZA DI ADDIZIONALE COMUNALE ALL'IRPEF RISULTANTE DALLA PRECEDENTE DICHIARAZIONE COMPENSATA NEL MOD. F24									,00	
RV14	Addizionale comunale Irpef da trattenere o da rimborsare risultante da 730/2018 o REDDITI 2018	Trattenuto dal sostituto	1	,00	Credito compensato con Mod F24	2	,00	Rimborsato	3	,00			
						Rimborsato da REDDITI 2018	4		,00				
RV15	ADDIZIONALE COMUNALE ALL'IRPEF A DEBITO									119,00			
RV16	ADDIZIONALE COMUNALE ALL'IRPEF A CREDITO									,00			
Sezione II-B Acconto addizionale comunale all'IRPEF 2018	RV17	Agevolazioni	1	2	21.854,00	Aliquote per scaglioni	3	0,800	Aliquota	4	53,00		
						Acconto dovuto	5	53,00	Addizionale comunale 2018 trattenuta dal datore di lavoro	6	,00		
						Importo trattenuto o versato (per dichiarazione integrativa)	7	,00	Acconto da versare	8	53,00		



CODICE FISCALE

NBLDVD72S30F839U

REDDITI

QUADRO RP - Oneri e spese

Mod. N.

1

QUADRO RP ONERI E SPESE		Spese patologie esenti sostenute da familiari		Spese sanitarie comprensive di franchigia euro 129,11					
RP1	Spese sanitarie	1	,00	2	,00				
RP2	Spese sanitarie per familiari non a carico affetti da patologie esenti			2	,00				
RP3	Spese sanitarie per persone con disabilità			2	,00				
RP4	Spese veicoli per persone con disabilità			2	,00				
RP5	Spese per l'acquisto di cani guida	1		2	,00				
RP6	Spese sanitarie rateizzate in precedenza	1		2	,00				
RP7	Interessi mutui ipotecari acquisto abitazione principale				2.234,00				
RP8	Altre spese	Codice spesa	1 36	2	530,00				
RP9	Altre spese	Codice spesa	1	2	,00				
RP10	Altre spese	Codice spesa	1	2	,00				
RP11	Altre spese	Codice spesa	1	2	,00				
RP12	Altre spese	Codice spesa	1	2	,00				
RP13	Altre spese	Codice spesa	1	2	,00				
RP14	Spese per canone di leasing	Data stipula leasing 1 giorno : mese : anno		Numero anno	Importo canone di leasing	Prezzo di riscatto			
RP15	TOTALE SPESE SU CUI DETERMINARE LA DETRAZIONE	Rateizzazioni spese righe RP1, RP2 e RP3	Con casella 1 barrata indicare importo rata, o somma RP1 col. 2, RP2 e RP3	Altre spese con detrazione 19%	Totale spese con detrazione al 19% (col. 2 + col. 3)	Totale spese con detrazione 26%			
RP21	Contributi previdenziali ed assistenziali					2.299,00			
RP22	Assegno al coniuge	Codice fiscale del coniuge				,00			
RP23	Contributi per addetti ai servizi domestici e familiari					,00			
RP24	Erogazioni liberali a favore di istituzioni religiose					,00			
RP25	Spese mediche e di assistenza per persone con disabilità					,00			
RP26	Altri oneri e spese deducibili			Codice		,00			
CONTRIBUTI PER PREVIDENZA COMPLEMENTARE									
RP27	Deducibilità ordinaria	Dedotti dal sostituto		Non dedotti dal sostituto					
RP28	Lavoratori di prima occupazione	1	,00	2		,00			
RP29	Fondi in squilibrio finanziario		,00			,00			
RP30	Familiari a carico		,00			,00			
RP31	Fondo pensione negoziale dipendenti pubblici	Dedotti dal sostituto		Quota TFR	Non dedotti dal sostituto				
RP32	Spese per acquisto o costruzione di abitazioni date in locazione	Data stipula locazione 1 giorno : mese : anno		Spesa acquisto/costruzione	Interessi	Totale importo deducibile			
RP33	Restituzione somme al soggetto erogatore	Somme restituite nell'anno		Residuo anno precedente	Totale				
RP34	Quota investimento in start up	Codice fiscale	Importo	Totale importo RPF 2018	Importo residuo UPF 2017	Importo residuo UPF 2016			
RP39	TOTALE ONERI E SPESE DEDUCIBILI					2.299,00			
Sezione III A									
RP41	Spese per interventi di recupero del patrimonio edilizio e misure antisismiche	2012 (antisismico dal 2013 al 2017)	Codice fiscale	Interventi particolari	Acquisto, eredità o donazione	Numero rata	Importo spesa	Importo rata	N. d'ordine immobile
RP42		1		4	5	8	9	10	11
RP43							,00	,00	
RP44							,00	,00	
RP45							,00	,00	
RP46							,00	,00	
RP47							,00	,00	
RP48	TOTALE RATE	Rata 36%	,00	Rata 50%	,00	Rata 65%	,00	Rata 70%	,00
RP49	TOTALE DETRAZIONE	Detrazione 36%	,00	Detrazione 50%	,00	Detrazione 65%	,00	Detrazione 70%	,00

MODELLO GRATUITO

MODELLO GRATUITO

Sezione III B
Dati catastali identificativi degli immobili e altri dati per fruire della detrazione

RP51	N. d'ordine immobile 1	Condominio 2	Codice comune 3	T/U 4	Sez. urb./comune catast. 5	Foglio 6	Particella 7	Subalterno 8
RP52	N. d'ordine immobile 1	Condominio 2	Codice comune 3	T/U 4	Sez. urb./comune catast. 5	Foglio 6	Particella 7	Subalterno 8

Altri dati

CONDUTTORE (estremi registrazione contratto)						CODICE IDENTIFICATIVO DEL CONTRATTO		
RP53	N. d'ordine immobile 1	Condominio 2	Data 3	Serie 4	Numero e sottnumero 5	Cod. Ufficio Ag. Entrate 6	7	
DOMANDA ACCATASTAMENTO			Data 8	Numero 9	Provincia Off. Agenzia Entrate 10			

Sezione III C
Spese arredo immobili ristrutturati (detraz. 50%), giovani coppie, IVA per acquisto abitazione classe energetica A o B

RP57	Spesa arredo immobili ristrutturati	N. Rata 1	Spesa arredo immobile 2	Importo rata 3
RP58	Spesa arredo immobili giovani coppie	N. Rata 4	Spesa arredo immobile 5	Importo rata 6
RP59	IVA per acquisto abitazione classe energetica A o B	Meno di 35 anni 1	Spesa arredo immobile 2	Importo rata 3
RP60	TOTALE RATE	N. Rata 1	Importo IVA pagata 2	Importo rata 3

Sezione IV
Spese per interventi finalizzati al risparmio energetico

RP61	Tipologia intervento 1	Anno 2	Periodo 2013 3	Casi particolari 4	Periodo 2008 indeterm. rate 5	N. rata 7	Spesa totale 8	Importo rata 9
RP62							,00	,00
RP63							,00	,00
RP64							,00	,00
RP65	TOTALE RATE		Rata 55% ,00	Rata 65% ,00	Rata 70% ,00	Rata 75% ,00		
RP66	TOTALE DETRAZIONE		Detrazione 55% ,00	Detrazione 65% ,00	Detrazione 70% ,00	Detrazione 75% ,00		

Sezione V
Detrazioni per inquilini con contratto di locazione

RP71	Inquilini di alloggi adibiti ad abitazione principale	Tipologia 1	N. di giorni 2	Percentuale 3
RP72	Lavoratori dipendenti che trasferiscono la residenza per motivi di lavoro		N. di giorni 1	Percentuale 2
RP73	Detrazione affitto terreni agricoli ai giovani			,00

Sezione VI
Altre detrazioni

RP80	Investimenti start up	Codice fiscale 1	Tipologia investimento 2	Ammontare investimento 3	Codice 4	Ammontare detrazione 5	Totale detrazione 6
	Decadenza Start-up	di cui interessi su detrazione fruita 7	Detrazione fruita 8	Eccedenze di detrazione 9			
RP82	Mantenimento dei cani guida (Bararre la casella)						
RP83	Altre detrazioni				Codice 1	2	,00

QUADRO LC
CEDOLARE SECCA SULLE LOCAZIONI

Determinazione della cedolare secca

LC1	Totale imposta cedolare secca 1	Imposta su redditi diversi (21%) 2	Totale imposta complessiva 3	Ritenute CU locazioni brevi 4	Differenza 5	Eccedenza dichiarazione precedente 6
	Eccedenza compensata Mod. F24 7	Accanti versati 8	Accanti sospesi 9	trattenuta dal sostituto 10	rimborsata da 730/2018 o da REDDITI 2018 11	credito compensato F24 12
	Imposta a debito 13	Imposta a credito 14				

Acconto cedolare secca 2018

LC2	Primo acconto 1	Secondo o unico acconto 2
------------	--------------------	------------------------------

PERIODO D'IMPOSTA 2017



CODICE FISCALE

NBLDVD72S30F839U

REDDITI

QUADRO RS

Prospetti comuni ai quadri

RA, RD, RE, RF, RG, RH, LM e prospetti vari

Mod. N. 1

	RS1	Quadro di riferimento	1						
Plusvalenze e sopravvenienze attive	RS2	Importo complessivo da rateizzare ai sensi degli articoli 86, comma 4	1		,00	e 88, comma 2	2		,00
	RS3	Quota costante degli importi di cui al rigo RS2	1		,00		2		,00
	RS4	Importo complessivo da rateizzare ai sensi dell'art. 88, comma 3, lett. b), del Tuir							,00
	RS5	Quota costante dell'importo di cui al rigo RS4							,00
Imputazione del reddito dell'impresa familiare	RS6	Codice fiscale				Quota di partecipazione			
		1				2			
		Quota di reddito	Quota reddito esente da ZFU	Quota delle ritenute d'acconto	di cui non utilizzate	ACE			
		3	4	5	6	7			
		,00	,00	,00	,00	,00			
	RS7	Codice fiscale				Quota di partecipazione			
		1				2			
		3	4	5	6	7			
		,00	,00	,00	,00	,00			
Perdite pregresse non compensate nell'anno ex contribuenti minimi e fuoriusciti dal regime di vantaggio	RS8	Lavoro autonomo	Eccedenza 2012		Eccedenza 2013	Eccedenza 2014	Eccedenza 2015	Eccedenza 2016	Perdite riportabili senza limiti di tempo
			1	2	3	4	5	6	,00
			,00	,00	,00	,00	,00	,00	
	RS9	Impresa	Eccedenza 2012		Eccedenza 2013	Eccedenza 2014	Eccedenza 2015	Eccedenza 2016	Perdite riportabili senza limiti di tempo
			1	2	3	4	5	6	,00
			,00	,00	,00	,00	,00	,00	
Perdite di lavoro autonomo (art. 36 c. 27, DL 223/2006) non compensate nell'anno	RS11	PERDITE RIPORTABILI SENZA LIMITI DI TEMPO							,00
Perdite d'impresa non compensate nell'anno	RS12	Eccedenza 2012		Eccedenza 2013	Eccedenza 2014	Eccedenza 2015	Eccedenza 2016	Eccedenza 2017	
		1	2	3	4	5	6	7	,00
		,00	,00	,00	,00	,00	,00	,00	
	RS13	PERDITE RIPORTABILI SENZA LIMITI DI TEMPO							
		(di cui relative al presente anno 1							,00
Utili distribuiti da imprese estere partecipate e crediti d'imposta per le imposte pagate all'estero	RS21	DATI DEL SOGGETTO RESIDENTE E DELL'IMPRESA ESTERA PARTECIPATA							
		Trasparenza	Codice fiscale	Denominazione dell'impresa estera partecipata			Soggetto non residente	Utili distribuiti	
		1	2	3	4	5			
	RS22	CREDITI PER LE IMPOSTE PAGATE ALL'ESTERO							
		Saldo iniziale				Crediti d'imposta			
		6	7	8	9	10			
		,00	,00	,00	,00	,00			
		Saldo iniziale	Imposta dovuta	Sui redditi	Sugli utili distribuiti	Saldo finale			
		6	7	8	9	10			
		,00	,00	,00	,00	,00			

Acconto ceduto per interruzione del regime art. 116 del TUIR	RS23	1	Codice fiscale	2	Codice	3	Data	4	Importo	,00		
	RS24	1		2		3		4		,00		
Ammortamento dei terreni	RS25	Fabbricati strumentali industriali	1	Numero	2	Importo	3	Numero	4	Importo		
	RS26	Altri fabbricati strumentali				,00				,00		
Spese di rappresentanza per le imprese di nuova costituzione D.M. del 9/11/08 art.1 c. 3	RS28								Spese non deducibili	,00		
Perdite istanza rimborso da IRAP	RS29	Impresa							Perdite riportabili senza limiti di tempo	,00		
									2	,00		
Prezzi di trasferimento	RS32											
Consorzi di imprese	RS33											
Estremi identificativi rapporti finanziari	RS35	1	Codice fiscale	2	Codice di identificazione fiscale estero							
		3	Denominazione operatore finanziario						4	Tipo di rapporto		
Deduzione per capitale investito proprio (ACE)	RS37	1	Incrementi del capitale proprio	2	Decrementi del capitale proprio	3	Riduzioni	4	Differenza	5	Patrimonio netto	
			,00	,00	,00	,00	,00	,00	,00	,00		
		6	Minor importo	7	Rendimento							
			,00	1,6%	,00							
		8	Codice fiscale	9	Rendimento attribuito	10	Eccedenza riportata	11	Rendimenti totali			
				,00	,00	,00	,00	,00	,00			
		12	Rendimento ceduto	13	Reddito d'impresa di spettanza dell'imprenditore	14	Totale Rendimento nozionale società partecipate/imprenditore					
			,00	,00	,00	,00	,00					
		15	Rendimento nozionale società partecipate	16	Rendimento imprenditore utilizzato	17	Eccedenza trasformata in credito IRAP	18	Eccedenza riportabile	19	Codice Stato Estero	
			,00	,00	,00	,00	,00	,00				
		RS38	1	Elementi conoscitivi	2	Interpello	3	Conferimenti art. 10, co. 2	4	Conferimenti col. 2 sterilizzati	5	Corrispettivi art. 10, co. 3, lett. a)
			6	Corrispettivi art. 10, co. 3, lett. b)	7	Corrispettivi col. 6 sterilizzati	8	Incrementi art. 10, co. 3, lett. e)	9	Incrementi col. 8 sterilizzati		
				,00	,00	,00	,00	,00	,00	,00		
	Ritenute regime di vantaggio e regime forfetario Casi particolari	RS40								Ritenute	,00	
Canone Rai	RS41	1	Intestazione abbonamento	2	Numero abbonamento							
		3	Comune	4	Provincia (sigla)	5	Codice Comune					
		6	Frazione, via e numero civico	7	C.a.p.							
		8	Categoria	9	Data versamento							
				giorno mese anno								
RS42	1		2									
	3		4		5							
	6		7									
	8		9									
			giorno mese anno									

Prospetto dei crediti		Valore di bilancio		Valore fiscale				
		1		2				
RS48	Ammontare complessivo delle svalutazioni dirette e degli accantonamenti risultanti al termine dell'esercizio precedente		,00		,00			
RS49	Perdite dell'esercizio		,00		,00			
RS50	Differenza		,00		,00			
RS51	Svalutazioni e accantonamenti dell'esercizio		,00		,00			
RS52	Ammontare complessivo delle svalutazioni dirette e degli accantonamenti risultanti a fine esercizio		,00		,00			
RS53	Valore dei crediti risultanti in bilancio		,00		,00			
Dati di bilancio								
RS97	Immobilizzazioni immateriali				,00			
RS98	Immobilizzazioni materiali	Fondo ammortamento beni materiali	1	,00	2	,00		
RS99	Immobilizzazioni finanziarie				,00			
RS100	Rimanenze di materie prime, sussidiarie e di consumo, in corso di lavorazione, prodotti finiti				,00			
RS101	Crediti verso clienti compresi nell'attivo circolante				,00			
RS102	Altri crediti compresi nell'attivo circolante				,00			
RS103	Attività finanziarie che non costituiscono immobilizzazioni				,00			
RS104	Disponibilità liquide				,00			
RS105	Ratei e risconti attivi				,00			
RS106	Totale attivo				,00			
RS107	Patrimonio netto	Saldo iniziale	1	,00	2	,00		
RS108	Fondi per rischi e oneri				,00			
RS109	Trattamento di fine rapporto di lavoro subordinato				,00			
RS110	Debiti verso banche e altri finanziatori esigibili entro l'esercizio successivo				,00			
RS111	Debiti verso banche e altri finanziatori esigibili oltre l'esercizio successivo				,00			
RS112	Debiti verso fornitori				,00			
RS113	Altri debiti				,00			
RS114	Ratei e risconti passivi				,00			
RS115	Totale passivo				,00			
RS116	Ricavi delle vendite				,00			
RS117	Altri oneri di produzione e vendita	(di cui per lavoro dipendente	1	,00	2	,00		
Minusvalenze e differenze negative								
RS118		N. atti di disposizione 1	Minusvalenze 2		,00			
RS119		N. atti di disposizione 1	Minusvalenze / Azioni 2	N. atti di disposizione 3	Minusvalenze/Altri titoli 4	Dividendi 5		
			,00		,00	,00		
Variazione dei criteri di valutazione								
RS120								
Comunicazione dell'esistenza dei presupposti per la riduzione dei termini di decadenza (Art. 4, c. 1, decreto del Ministro dell'Economia e delle Finanze, 4/8/2016)								
RS136								
Conservazione dei documenti rilevanti ai fini tributari								
RS140					1			
Patent box (D.M. 28/11/2017)								
		Numero beni		Reddito agevolabile				
RS142	Software protetto da copyright (art. 6, c. 1, lett. a)	1		2	,00			
RS143	Brevetti industriali (art. 6, c. 1, lett. b)	1		2	,00			
RS144	Disegni e modelli (art. 6, c. 1, lett. c)	1		2	,00			
RS145	Processi, formule e informazioni industriali (art. 6, c. 1, lett. d)	1		2	,00			
RS146	Beni immateriali collegati da vincolo di complementarietà (art. 6, c. 1, lett. e)	1		2	,00			
Grandfathering (Patent box)								
RS147		Numero marchi 1	Reddito agevolabile 2	Società correlate 3	4	5	6	7
			,00					
Rideterminazione dell'acconto								
RS148		Reddito complessivo rideterminato 1	Imposta rideterminata 2	Acconto Irpef rideterminato 3	Imponibile addizionale comunale 4	Addizionale comunale 5		
		,00	,00	,00	,00	,00		

ZONE FRANCHE URBANE (ZFU)

**Sezione I
Dati ZFU**

Codice ZFU	N. periodo d'imposta	N. dipendenti assunti	Reddito ZFU	Reddito esente fruito				
1	2	3	4	5	6	7	8	9
RS280			,00	,00		,00	,00	,00
Codice fiscale					Ammputare agevolazione		Agevolazione utilizzata per versamento acconti	
6					7	8	Differenza (col. 8 - col. 7)	
RS281			,00	,00		,00	,00	,00
6					7	8	9	
RS282			,00	,00		,00	,00	,00
6					7	8	9	
RS283			,00	,00		,00	,00	,00
6					7	8	9	
RS284	Reddito esente/Quadro RF		Reddito esente/Quadro RG	Reddito esente/Quadro RH	Totale reddito esente fruito	Totale agevolazione		
	1		2	3	4	5		
	,00		,00	,00	,00	,00		
	Perdite/Quadro RF		Perdite/Quadro RG	Perdite/Quadro RH, contabilità ordinaria	Perdite/Quadro RH, contabilità semplificata			
	6		7	8	9			
	,00		,00	,00	,00			

**Sezione II
Quadro RN
Rideterminato**

RS301	Reddito complessivo							,00
RS303	Oneri deducibili							,00
RS304	Reddito Imponibile							,00
RS305	Imposta lorda							,00
RS308	Totale detrazioni per carichi famiglia e lavoro							,00
RS322	Totale detrazioni d'imposta							,00
RS325	Totale altre detrazioni e crediti d'imposta							,00
RS326	Imposta netta							,00
RS334	Differenza							,00
RS335	Crediti d'imposta per imprese e lavoratori autonomi							,00
	Start up UPF 2016 RN19	1	,00	Start up RPF 2017 RN20	2	,00	Start up RPF 2018 RN21	3
	Spese sanitarie RN23	6	,00	Casa RN24, col. 1	11	,00	Occup. RN24, col. 2	12
	Fondi Pens. RN24, col.3	13	,00	Mediazioni RN24, col. 4	14	,00	Arbitrato RN24, col. 5	15
RS347	Sisma Abruzzo RN28	21	,00	Cultura RN30	26	,00	Scuola RN30	27
	Videosorveglianza RN30	28	,00	Deduz. start up UPF 2016	31	,00	Deduz. start up RPF 2017	32
	Deduz. start up RPF 2018	33	,00	Restituzione somme RP33	36	,00		

Regime forfetario per gli esercenti attività d'impresa, arti e professioni - Obblighi informativi

	Codice fiscale	Reddito
RS371	1	2
RS372	1	2
RS373	1	2
		,00
		,00
		,00
Esercenti attività d'impresa		
RS374	Totale dipendenti	n. giornate retribuite
RS375	Mezzi di trasporto /veicoli utilizzati nell'attività	numero
RS376	Costi per l'acquisto di materie prime, sussidiarie, semilavorati e merci	
RS377	Costo per il godimento di beni di terzi (canoni di leasing, canoni relativi a beni immobili, royalties)	,00
RS378	Spese per l'acquisto carburante per l'autotrazione	,00
Esercenti attività di lavoro autonomo		
RS379	Totale dipendenti	n. giornate retribuite
RS380	Compensi corrisposti a terzi per prestazioni direttamente afferenti l'attività professionale e artistica	,00
RS381	Consumi	,00



CODICE FISCALE

NBLD72S30F839U

REDDITI

QUADRO RX - Risultato della Dichiarazione

Mod. N. 1

MODELLO GRATUITO

QUADRO RX
RISULTATO DELLA
DICHIARAZIONE

Sezione I
Debiti/Crediti
ed eccedenze
risultanti dalla
presente dichiarazione

		Imposta a debito risultante dalla presente dichiarazione	Imposta a credito risultante dalla presente dichiarazione	Eccedenza di versamento a saldo	Credito di cui si chiede il rimborso	Credito da utilizzare in compensazione e/o in detrazione
		1	2	3	4	5
RX1	IRPEF	,00	4.110,00	,00	,00	4.110,00
RX2	Addizionale regionale IRPEF	298,00	,00	,00	,00	,00
RX3	Addizionale comunale IRPEF	119,00	,00	,00	,00	,00
RX4	Cedolare secca (LC)	,00	,00	,00	,00	,00
RX5	Imp. sost. premi risultato e welfare aziendale	,00		,00	,00	,00
RX7	Imposta sostitutiva di capitali estera (RM sez. V)	,00		,00	,00	,00
RX8	Imposta sostitutiva redditi di capitale (RM sez. V)	,00		,00	,00	
RX9	Imposta sostitutiva proventi da depositi a garanzia (RM sez. VII)	,00		,00	,00	
RX10	Imposta sostitutiva rialutazione su TFR (RM sez. XII)	,00		,00	,00	,00
RX12	Acconto su redditi a tassazione separata (RM sez. VI e XII)	,00		,00	,00	,00
RX13	Imposta sostitutiva rialineamento valori fiscali (RM sez. XIII)	,00		,00	,00	,00
RX14	Addizionale bonus e stock option (RM sez. XIV)	,00		,00	,00	,00
RX15	Imposta sostitutiva redditi partecipazione imprese estere (RM sez. VIII)	,00	,00	,00	,00	,00
RX16	Imposta pignoramento presso terzi e beni sequestrati (RM sez. XI e XVI)	,00	,00	,00	,00	,00
RX17	Imposta noleggio occasionale imbarcazioni (RM sez. XV)	,00		,00	,00	,00
RX18	Imposte sostitutive (RT sez. I - II e VI)	,00	,00	,00	,00	,00
RX25	IME (RW)	,00	,00	,00	,00	,00
RX26	IVAFE (RW)	,00	,00	,00	,00	,00
RX31	Imposta sostitutiva nuovi minimi/contribuenti forfetari (LM46 e LM47)	,00	,00	,00	,00	,00
RX33	Imposta sostitutiva deduzioni extra contabili (RQ sez. IV)	,00		,00	,00	,00
RX34	Imposta sostitutiva plusvalenze beni/azienda (RQ sez. I)	,00		,00	,00	,00
RX35	Imposta sostitutiva conferimenti SIIQ/SIINQ (RQ sez. III)	,00		,00	,00	,00
RX36	Tassa etica (RQ sez. XII)	,00	,00	,00	,00	,00
RX37	Imp. sost. beni (RQ sez. XXII)	,00		,00	,00	,00

Sezione II
Crediti ed eccedenze
risultanti dalle
precedenti
dichiarazione

	Codice tributo	Eccedenza o credito precedente	Importo compensato nel Mod. F24	Importo di cui si chiede il rimborso	Importo residuo da compensare
		2	3	4	5
RX51	IVA	,00	,00	,00	,00
RX52	Contributi previdenziali	,00	,00	,00	,00
RX53	Imposta sostitutiva di cui al quadro RT	,00	,00	,00	,00
RX54	Altre imposte	1	,00	,00	,00
RX55	Altre imposte		,00	,00	,00
RX56	Altre imposte		,00	,00	,00
RX57	Altre imposte		,00	,00	,00
RX58	Altre imposte		,00	,00	,00



CODICE FISCALE

NBLDVD72S30F839U

REDDITI
Familiari a carico
QUADRO RA - Redditi dei terreni

Mod. N. 1

FAMILIARI A CARICO		Relazione di parentela	Codice fiscale (Indicare il codice fiscale del coniuge anche se non fiscalmente a carico)	N. mesi a carico	Minore di tre anni	Percentuale detrazione spettante	Detrazione 100% affidamento figli
1	<input checked="" type="checkbox"/>	CONIUGE	SQNNNZ76D42F839U				
2	<input type="checkbox"/>	PRIMO FIGLIO	NBLRRT06L03E054C	12		50,000	
3	<input checked="" type="checkbox"/>	A	NBLRCR17H26F839X	6	6	50,000	
4	<input type="checkbox"/>	F					
5	<input type="checkbox"/>	F					
6	<input type="checkbox"/>	F					
7	PERCENTUALE ULTERIORE DETRAZIONE PER FAMIGLIE CON ALMENO 4 FIGLI		9 NUMERO FIGLI IN AFFIDAMENTO PREADOTTIVO A CARICO DEL CONTRIBUENTE				

QUADRO A
REDDITI DEI TERRENI

Esclusi i terreni all'estero da includere nel Quadro RL

I redditi dominicale (col. 1) e agrario (col. 3) vanno indicati senza operare la rivalutazione

RA1	Reddito dominicale non rivalutato		Reddito agrario non rivalutato		Possesto		Canone di affitto in regime vincolistico	Casi particolari	Contingenza (*)	IMU non dovuta	Calcolatore diretto o IAP			
	1	2	3	4	5	6						7	8	9
											11	12	13	
											Reddito dominicale imponibile	Reddito agrario imponibile	Reddito fondiario non imponibile	
RA1	,00		,00				,00				,00			
RA2	,00		,00				,00				,00			
RA3	,00		,00				,00				,00			
RA4	,00		,00				,00				,00			
RA5	,00		,00				,00				,00			
RA6	,00		,00				,00				,00			
RA7	,00		,00				,00				,00			
RA8	,00		,00				,00				,00			
RA9	,00		,00				,00				,00			
RA10	,00		,00				,00				,00			
RA11	,00		,00				,00				,00			
RA12	,00		,00				,00				,00			
RA13	,00		,00				,00				,00			
RA14	,00		,00				,00				,00			
RA15	,00		,00				,00				,00			
RA16	,00		,00				,00				,00			
RA17	,00		,00				,00				,00			
RA18	,00		,00				,00				,00			
RA19	,00		,00				,00				,00			
RA20	,00		,00				,00				,00			
RA21	,00		,00				,00				,00			
RA22	,00		,00				,00				,00			
RA23	Somma colonne 11, 12 e 13											TOTALI		

(*) Barrare la casella se si tratta dello stesso terreno o della stessa unità immobiliare del rigo precedente.

MODELLO GRATUITO

Cognome **NOBLER**
 Nome **DAVIDE**
 nato il **30/11/1972**
 (atto n. **2248** P.I. **S.A.**)
 a **NAFOLI** (C. **NA**)
 Cittadinanza **ITALIANA**
 Residenza **CASTELLANETA (TA)**
 Via **...**
 Stato civile **---**
 Professione **COMMERCIALE**

CONNOTATI E CONTRASSEGNI SALIENTI

Statura **1,92**
 Capelli **CASTANI**
 Occhi **CASTANI**
 Segni particolari **---**

Firma del titolare *David Nobler*
 CASTELLANETA li **30/04/2012**
 Impronta del dito indice sinistro *David Nobler*
 Euro **5,42**
 IL SINDACO *...*





DOCUMENTO NON VALIDO
 AI FINI DELL'ESPATRIU
 DOCUMENTO VALIDO FINO AL 30/11/2022



AT 1418071

IP.ZS. SpA - OFFICINA C.V. - ROMA

REPUBBLICA ITALIANA



COMUNE DI
 CASTELLANETA

CARTA D'IDENTITA'
 N° AT 1418071

DI
 NOBLER
 DAVIDE

TESSERA EUROPEA DI ASSICURAZIONE MALATTIA

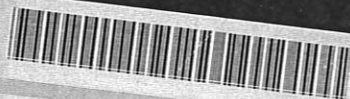

NOB ER

DATA DE

30/11/1972

NBLDVD72S30F839U SSN-MIN SALUTE - 500001

80380001500108021285

17/02/2017