

Città di Marano di Napoli

Provincia di Napoli

PRESENTI LA PRESENTE
REGOLAMENTARMENTE ESECUTIVA

ORIGINALE DI DELIBERAZIONE DEL COMMISSARIO STRAORDINARIO CON I POTERI DELLA GIUNTA COMUNALE

Numero 15 del 26/02/2013

Oggetto: Istituzione struttura autonoma di staff-Avvocatura- Modifica delibera del Commissario Straordinario n.5 del 4.02.2013, Rideterminazione della dotazione organica e modifica struttura organizzativa.

L'anno Duemilatredici il giorno ventisei del mese di Febbraio alle ore 19.30 nella sala delle riunioni della Casa Comunale di Marano di Napoli è presente il Commissario Straordinario, Prefetto Gabriella Tramonti, con i poteri di cui al D.P.R. del 22.05.2012.

Partecipa il Segretario Generale, dott. Aldo Ferrara.

SPAZIO RISERVATO AL SETTORE ECONOMICO FINANZIARIO

Visto ai sensi e per gli effetti dell'art. 151, comma 4, del D.Lgs. n. 267/2000 (TUEL)

Bil.: _____ Cap.: _____ Cod.: _____

Oggetto: _____

Impegno presente: € _____

N° _____

Il Responsabile Settore Economico-Finanziario

PARERE DI CONFORMITÀ

Si esprime il seguente parere di conformità alle norme legislative, statutarie e regolamentari ai sensi dell'art. 97 del D.Lgs. n. 267/2000 ed apposita disposizione regolamentare, in ordine alla suddetta proposta

FAVOREVOLE - SFAVOREVOLE

Marano di Napoli, 26.2.2013

Il Segretario Generale

PARERI DI REGOLARITÀ

Vista la proposta di delibera del Settore

Area Avv. va

Visti i pareri resi a norma dell'art. 49 del D.Lgs. n. 267/2000 (TUEL) appresso riportati

Parere Tecnico Settore Area Avv. va

Ai sensi dell'art. 49 del D.Lgs. n. 267/2000 (TUEL), si esprime parere:

FAVOREVOLE - SFAVOREVOLE

per la regolarità tecnica dell'atto, sotto l'aspetto della esatta descrizione dei precedenti citati (fatti ed atti) posti alla base della proposta, nonché della rispondenza alla normativa vigente nella specificata materia.

Il Dirigente dell'Area

Marano di Napoli, li 25.2.13

Parere Contabile Ufficio Ragioneria

Ai sensi dell'art. 49 del D.Lgs. n. 267/2000 (TUEL), si esprime parere:

FAVOREVOLE - SFAVOREVOLE

Il Dirigente dell'Area Economico-Finanziaria

Marano di Napoli, li 25/2/2013

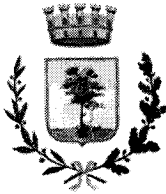

Città di Marano di Napoli

Provincia di Napoli

IL COMMISSARIO STRAORDINARIO

Visto che con la Deliberazione n. 05 del 04.02.2013 veniva approvata la Rideterminazione della dotazione organica e modifica della struttura organizzativa;

Visto che con la deliberazione citata il Settore Legale veniva nuovamente incardinato nell'Area Amministrativa,

Considerato che successivamente all'adozione della predetta deliberazione ed a seguito di un approfondito esame della giurisprudenza esistente in materia si ritiene opportuno provvedere ad una modifica della predetta deliberazione n. 5/2013;

Considerato che la Cassazione occupandosi dell'iscrizione negli elenchi speciali annessi all'albo degli avvocati (art. 3 ultimo comma lettera b) R.D. 27.11.33, n. 1578) ha consolidato il principio in base al quale la piena autonomia dell'esercizio delle funzioni legali deve essere garantita "[...] mediante l'istituzione costituente una unità organica autonoma e che coloro i quali sono a esso addetti esercitino con libertà ed autonomia le loro funzioni di competenza, con sostanziale estraneità all'apparato amministrativo, in posizione di indipendenza da tutti i settori previsti in organico" (Cass. Sez. Unite 18.04.2002 n. 5559);

- **Tenuto conto che** sulla scorta di analogo indirizzo la giurisprudenza amministrativa ha sancito che l'esistenza di una autonoma articolazione organica dell'ufficio legale dell'ente risulta indispensabile perché l'attività professionale, ancorché svolta in forma di lavoro dipendente, deve essere esercitata, in conformità alle disposizioni che la disciplinano, con modalità che assicurino oltre alla libertà di esercizio della attività di difesa, insita nella figura professionale, anche l'autonomia del professionista; a tal fine l'istituzione di un ufficio legale nell'ambito di un ente determina l'insorgenza di una struttura che si differenzia da ogni altro centro operativo che postula una diretta connessione unicamente con il vertice decisionale dell'ente stesso, al di fuori, quindi, di ogni altera intermediazione, ritenendosi illegittima anche la sottoposizione al Segretario Generale (cfr. Cons. Stato Sez. V 16.10.2009 n. 6336; Cons. Stato Sez. V 16.09.2004 n. 6023; Tar Catania – Sicilia sez. IV, n. 726 del 03.05.2008, Tar Cagliari- Sardegna, sez. II, n. 7 del 14.01.2008, Tar Lecce- Puglia, sez. II, n. 7 del 14.01.2008, Tar Molise, Campobasso 09.01.2002 n. 1 - - CdS, VI, 6 ottobre 1986, n. 760);

Visto il verbale di Conferenza dei Servizi n. 7 in data 19.2.2013 con la quale si è convenuto di modificare l'attuale dotazione organica prevedendo un servizio Staff Avvocatura in posizione autonoma rispetto alle aree collocato alle dirette dipendenze del Sindaco;

Vista la deliberazione n. 88 del 13.05.2008 ad oggetto: "Regolamento per l'Istituzione ed il Conferimento delle posizioni organizzative nell'ambito del Regolamento Uffici e Servizi";

Dato atto che ai sensi dell'art. 49 del D.lgs. n. 267/2000, è stato richiesto e formalmente acquisito agli atti il parere favorevole in ordine alla regolarità tecnica del presente atto, espresso dal responsabile del servizio interessato nonché il parere di regolarità contabile;

Visto il vigente Statuto Comunale ed il vigente Regolamento di organizzazione degli uffici e dei Servizi;

Visto il vigente CCNL comparto E.E.L.L., in particolare il CCNL del 14.09.2000,

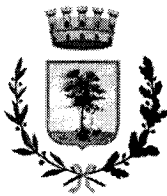

Città di Marano di Napoli

Provincia di Napoli

Visti/e la L.247/2012, il Dlgs 165/2001, il R.D.L. n. 1578/1933, il D.P.R. n.268/1987, L.266/2005, il D.lgs. n. 267/2000;

Delibera

- 1) **Di istituire** la struttura autonoma servizio avvocatura comunale;
- 2) **Di riapprovare** l'attuale dotazione e struttura organizzativa del Comune di Marano di Napoli di cui alla delibera n.5 del 4.2.2013 con la previsione della struttura autonoma dell'avvocatura in forma di Staff, avente una diretta connessione unicamente con il vertice decisionale dell'ente stesso, al di fuori, quindi, di ogni altera intermediazione e a cui è demandata la promozione e la resistenza alle liti, esclusivamente nell'interesse generale dell'Ente Comunale, con esclusione di ogni attività amministrativa di gestione;
- 3) **Dare atto** che la rideterminazione della dotazione organica di cui alla presente deliberazione resta determinato come da prospetti "A" composto da n. 29 pagine e "B" composta da n. 4 pagine allegato alla presente deliberazione che ne forma parte integrante e sostanziale con le modifiche alla struttura dell'Ente come riportate al punto 1;
- 4) **Dare atto** che la dotazione organica di cui alla presente deliberazione resta composta da n. 342 posti come da precedente deliberazione n. 5/2013.
- 5) **Di trasmettere** copia della presente deliberazione al Dipartimento della Funzione Pubblica;
- 6) **Di dare atto** che copia della presente deliberazione viene trasmessa alle OO.SS. e alle R.S.U. ai sensi del vigente C.C.N.L.
- 7) **Di dichiarare** la presente deliberazione immediatamente eseguibile ai sensi dell'art. 134-4° comma – del D.lgs n. 267/2000.

Il Segretario Generale
(Dott. Aldo Ferrara)



Il Commissario Straordinario
Prefetto Gabriella Tramonti

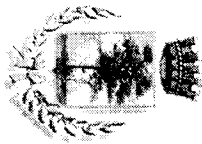

Citta' di Marano di Napoli

Provincia di Napoli

Rideterminazione dotazione organica

Allegato A

Allegato alla delibera del CS n. 45
del 26/02/2013



Citta' di Marano di Napoli

Provincia di Napoli

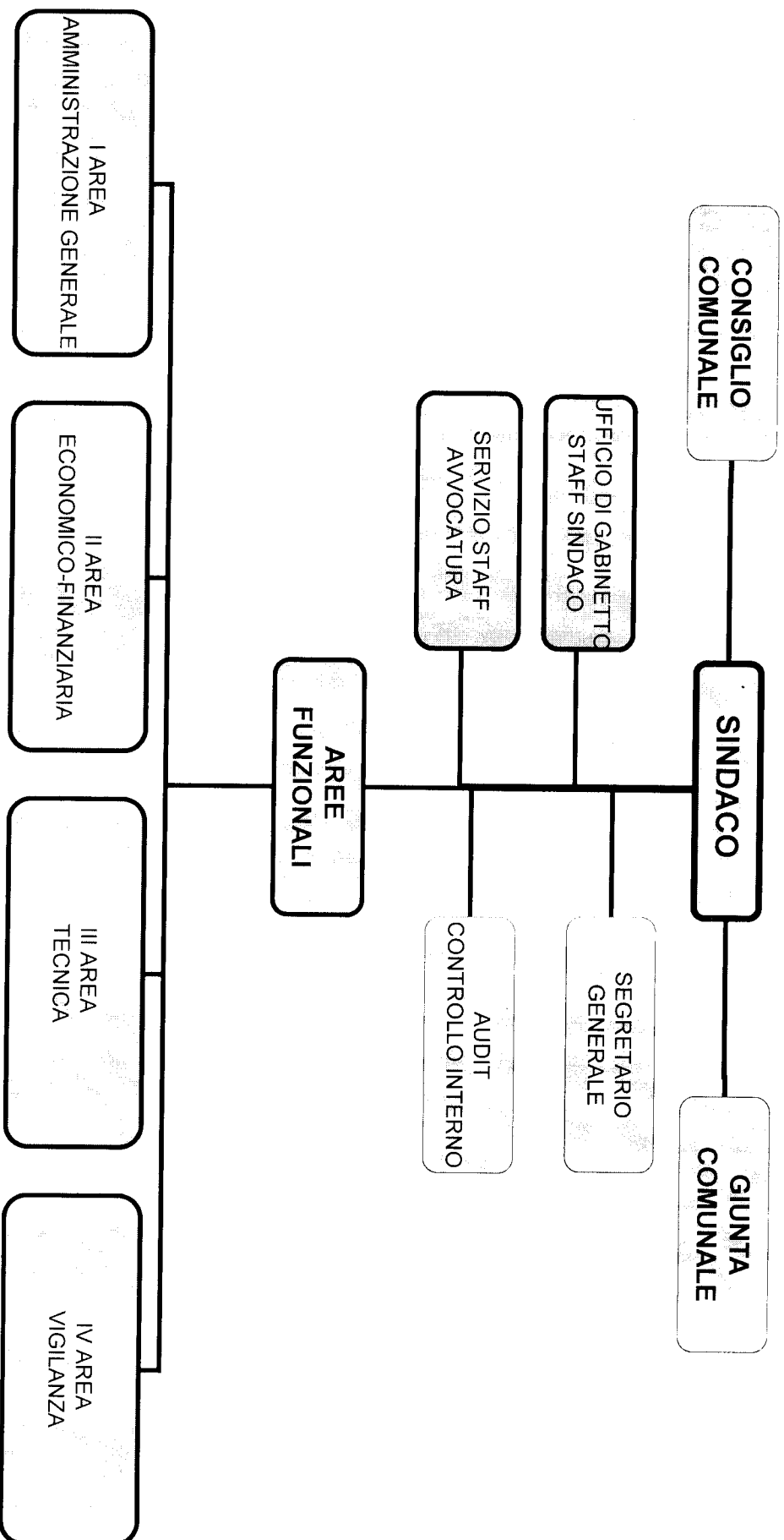

Allegato alla delibera del CS n. 15
del 26/02/2013

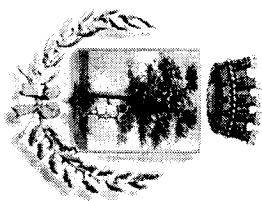

Citta' di Marano di Napoli

Provincia di Napoli

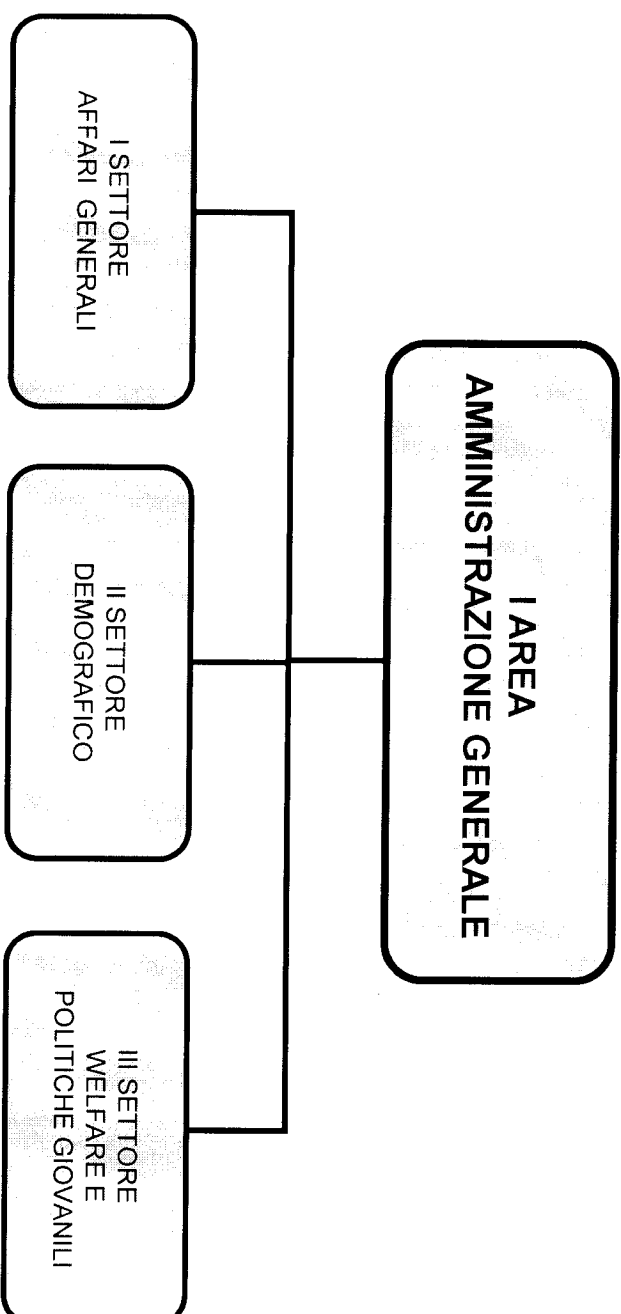

Allegato alla delibera del CS n. 15
del 10/2/2013

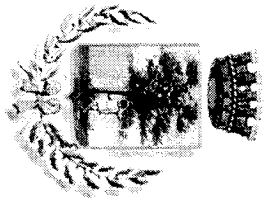

Citta' di Marano di Napoli

Provincia di Napoli

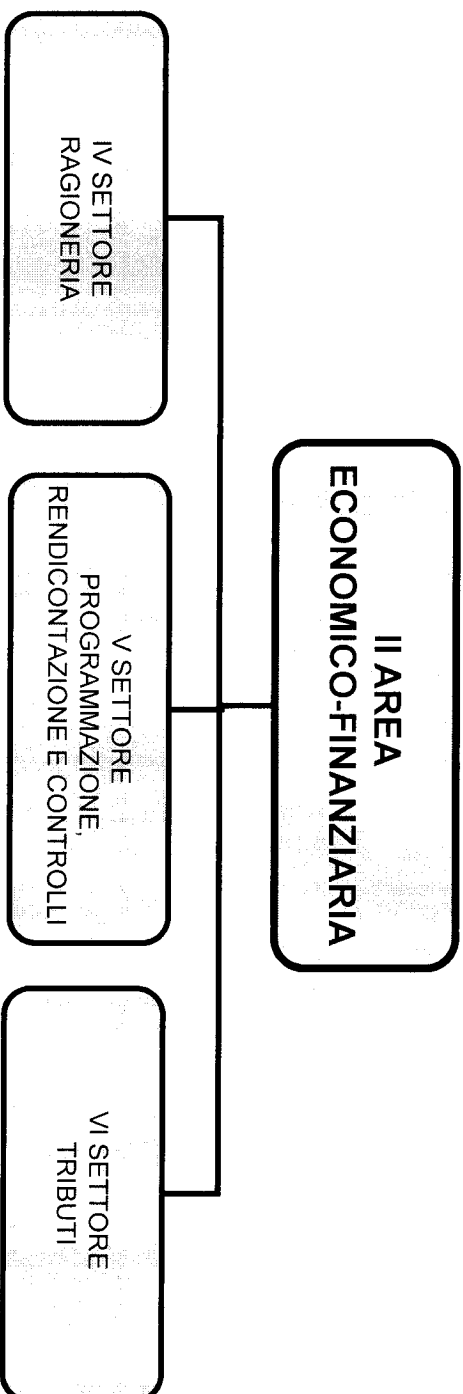

Allegato alla delibera del CS n. 15
del 10/2/2013

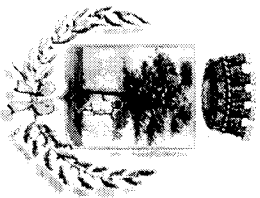

Citta' di Marano di Napoli

Provincia di Napoli

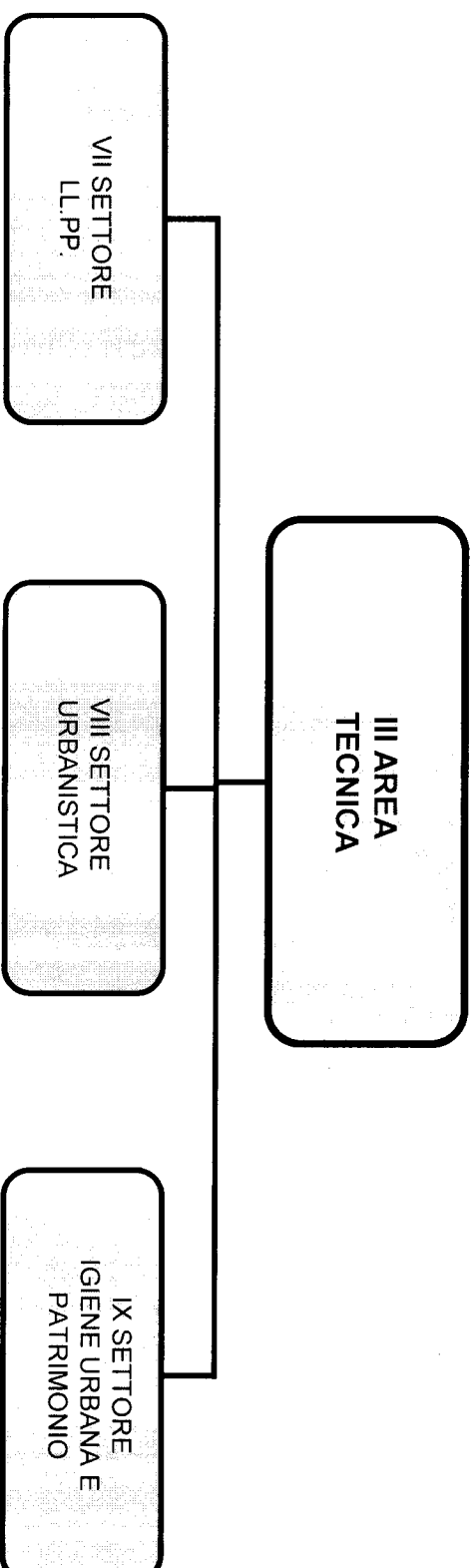

Allegato alla delibera del CS n. 15
del 26/02/2013

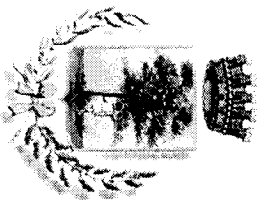

Citta' di Marano di Napoli

Provincia di Napoli

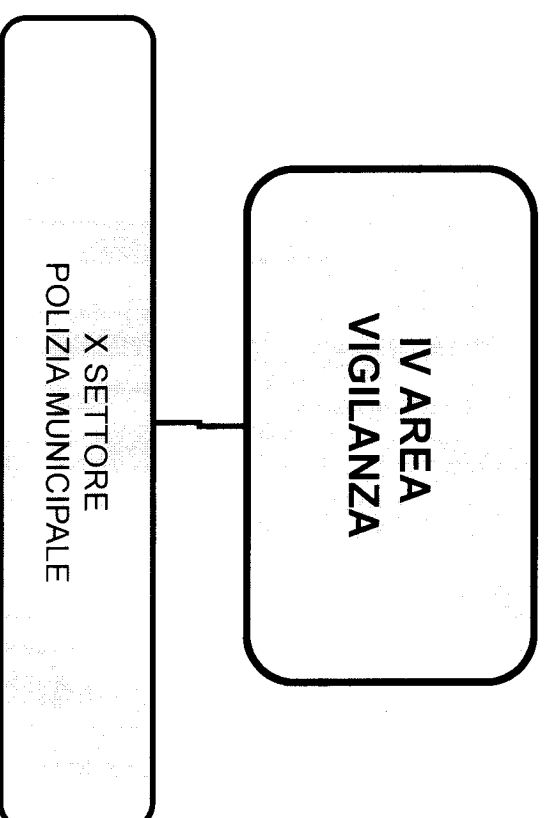

Allegato alla delibera del CS n. 15
del 26/02/2013

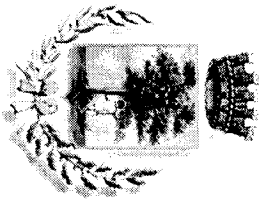

Citta' di Marano di Napoli

Provincia di Napoli

I AREA AMMINISTRATIVA

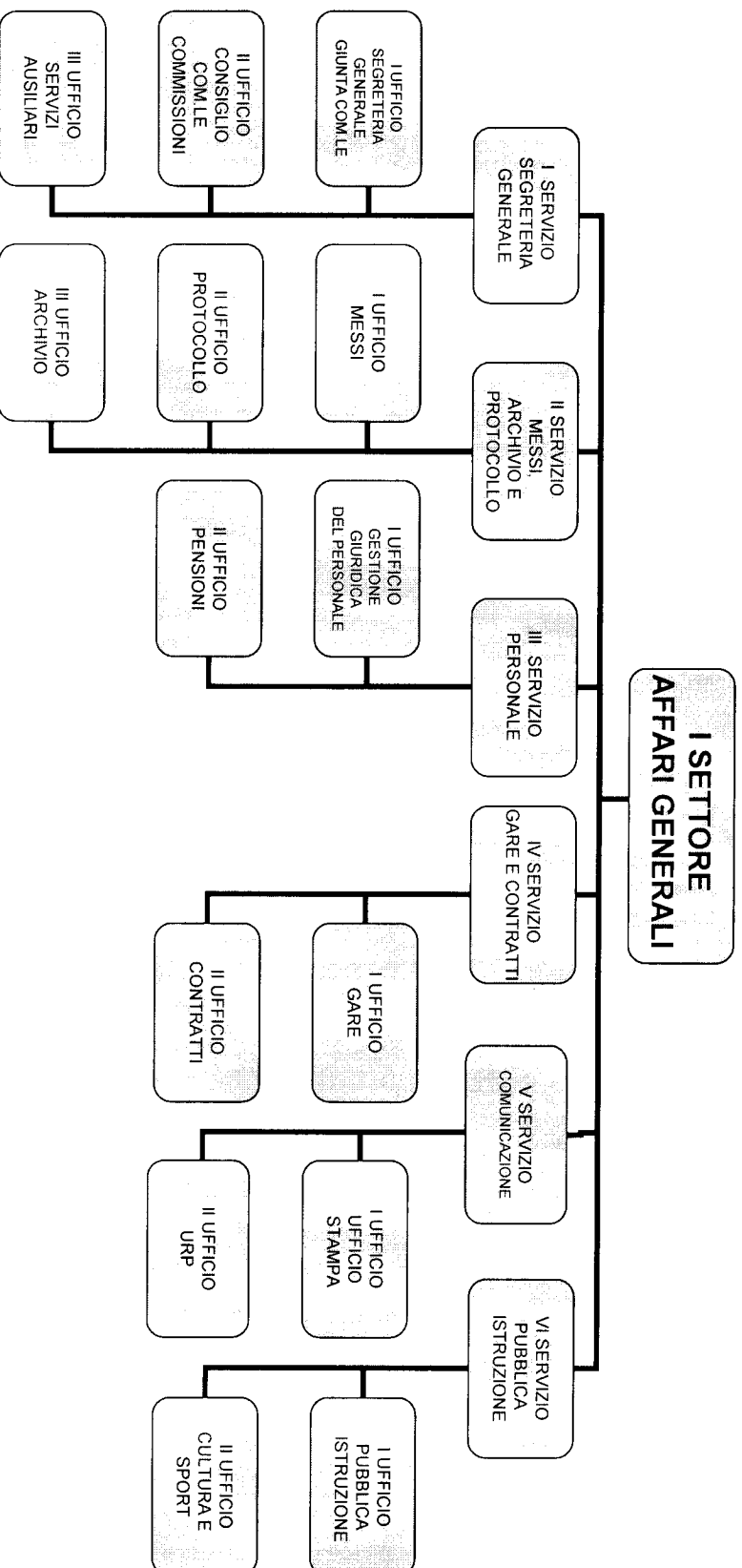

Allegato alla delibera del CS n. 15
del 26/10/2013

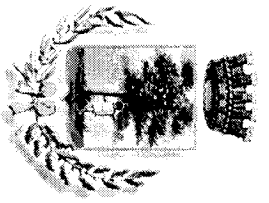

Citta' di Marano di Napoli

Provincia di Napoli

I AREA AMMINISTRATIVA

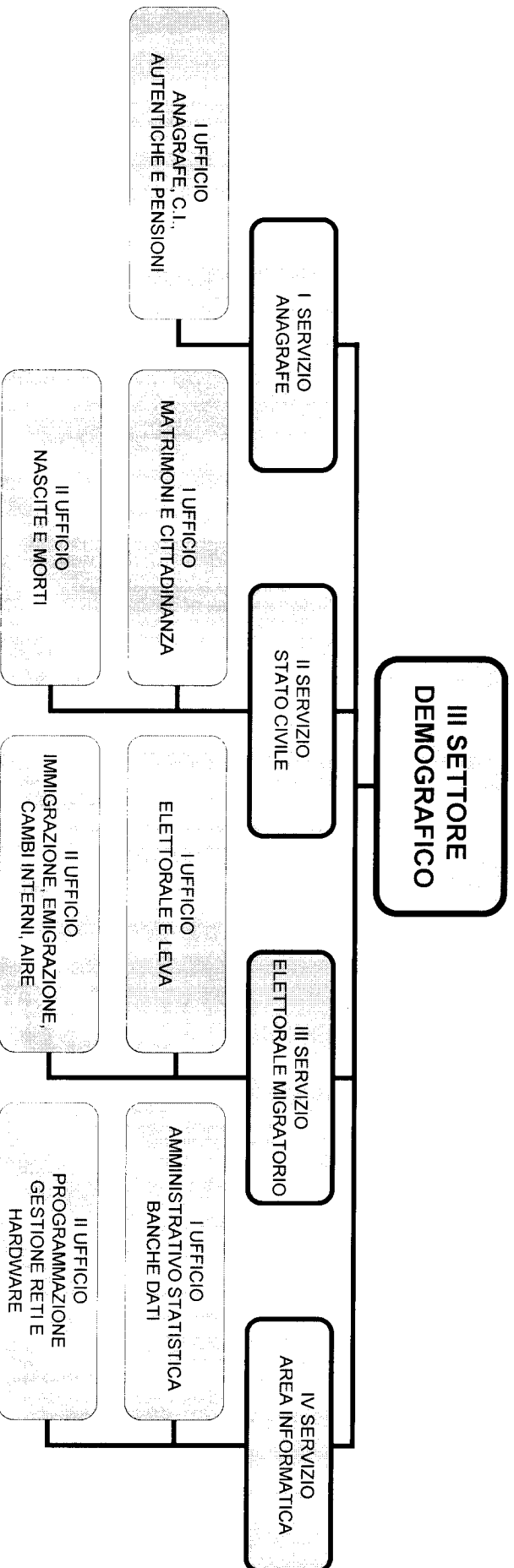

Allegato alla delibera del CS n. 15
del 26/02/2013

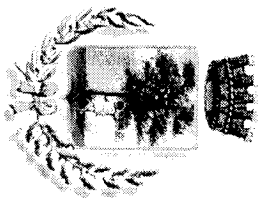

Citta' di Marano di Napoli

Provincia di Napoli

I AREA AMMINISTRATIVA

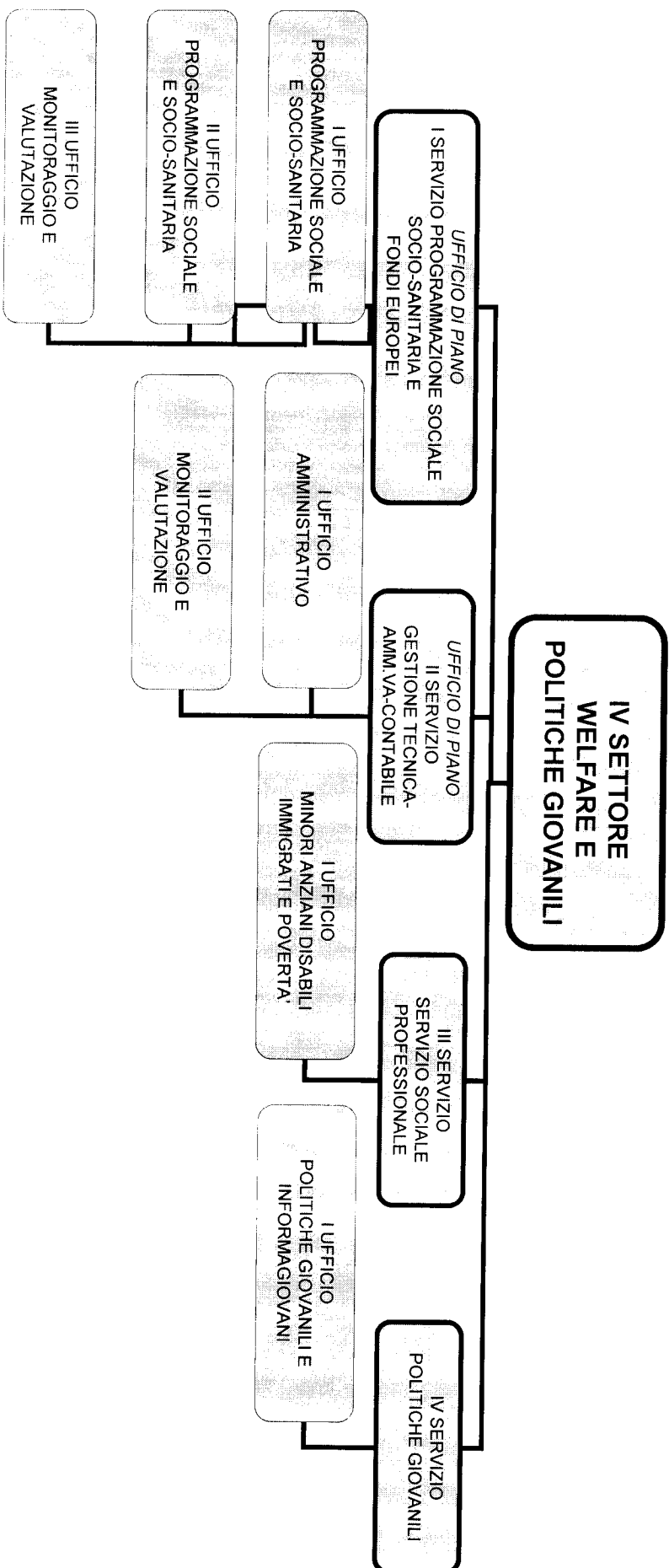

Allegato alla delibera del CS n. 15
del 16/02/2013

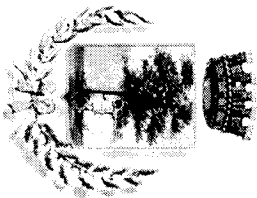

Citta' di Marano di Napoli

Provincia di Napoli

II AREA ECONOMICO-FINANZIARIA

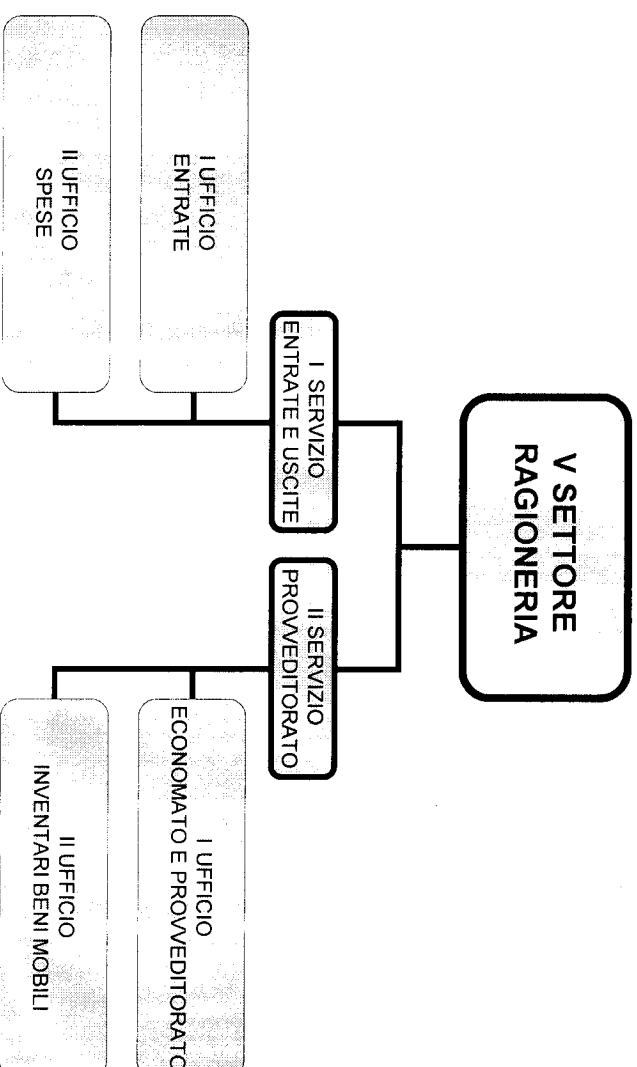

Allegato alla delibera del CS n. 15
del 26/02/2013

10

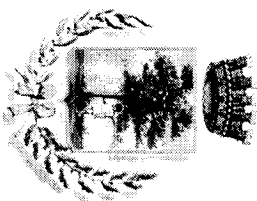

Citta' di Marano di Napoli

Provincia di Napoli

II AREA ECONOMICO-FINANZIARIA

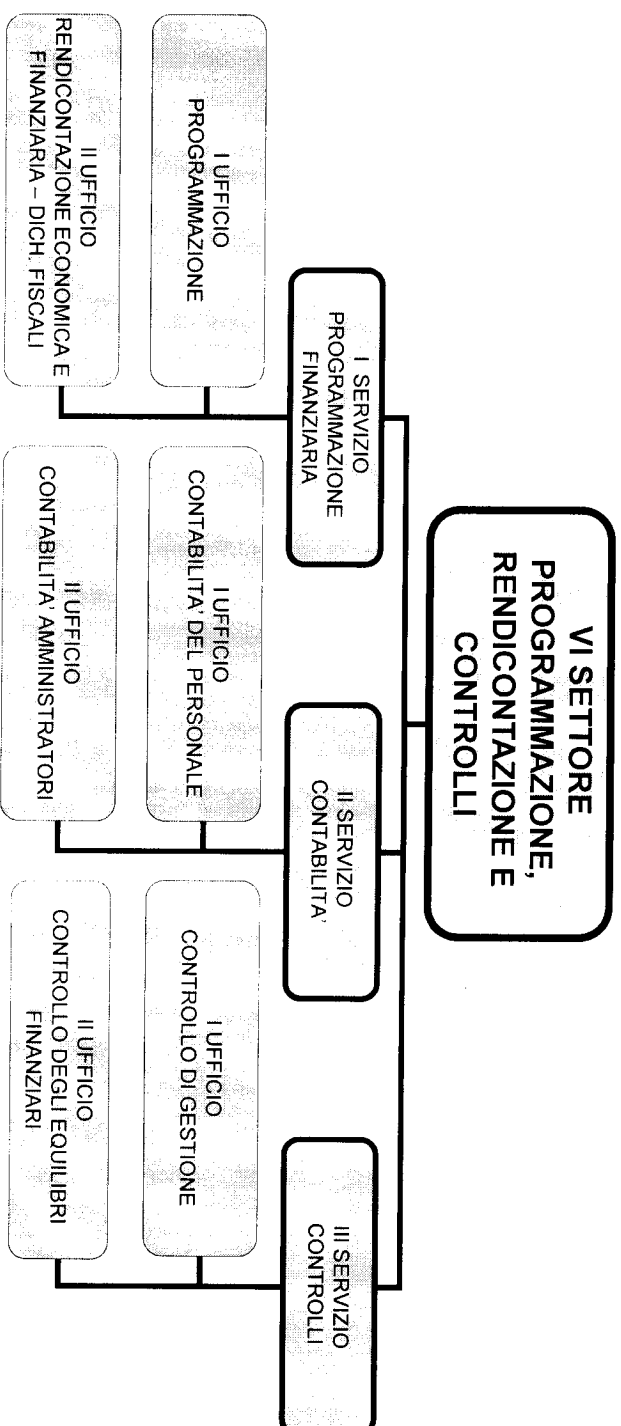

Allegato alla delibera del CS n. *45*
del *26* /02/2013

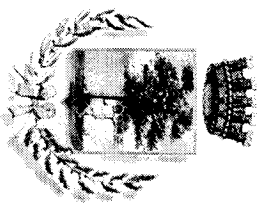

Citta' di Marano di Napoli

Provincia di Napoli

II AREA ECONOMICO-FINANZIARIA

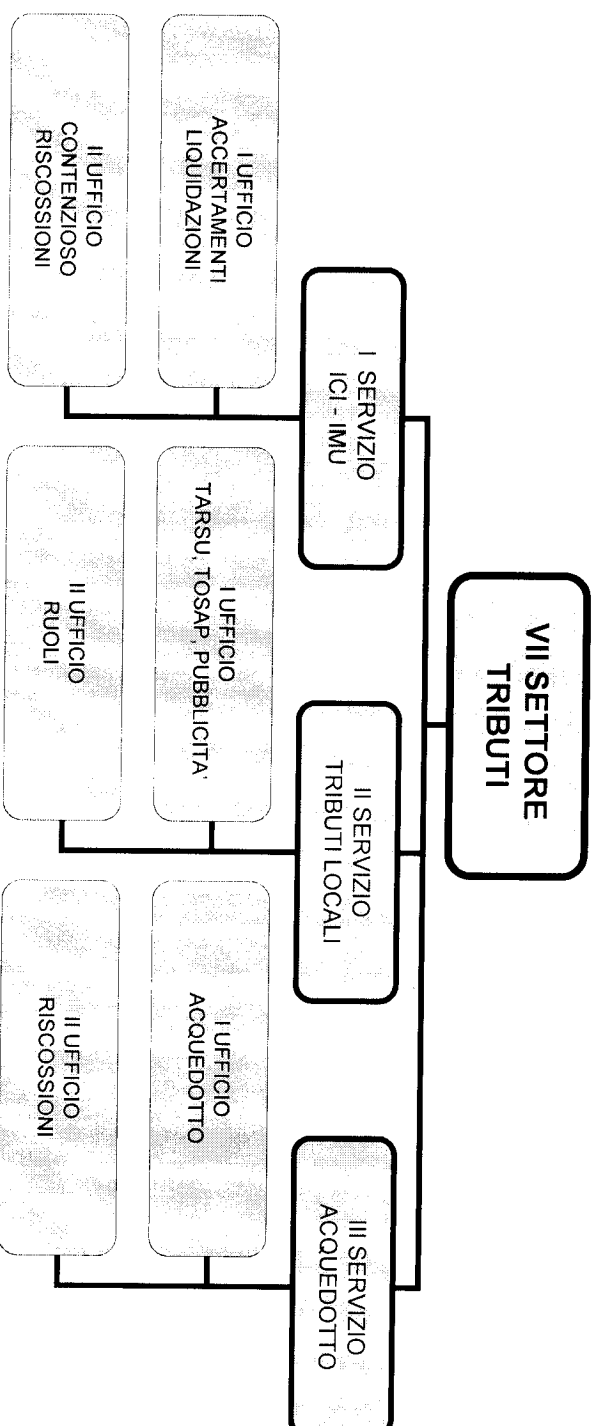

Allegato alla delibera del CS n. 15
del 10/2/2013

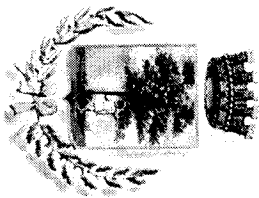

Citta' di Marano di Napoli

Provincia di Napoli

III AREA TECNICA

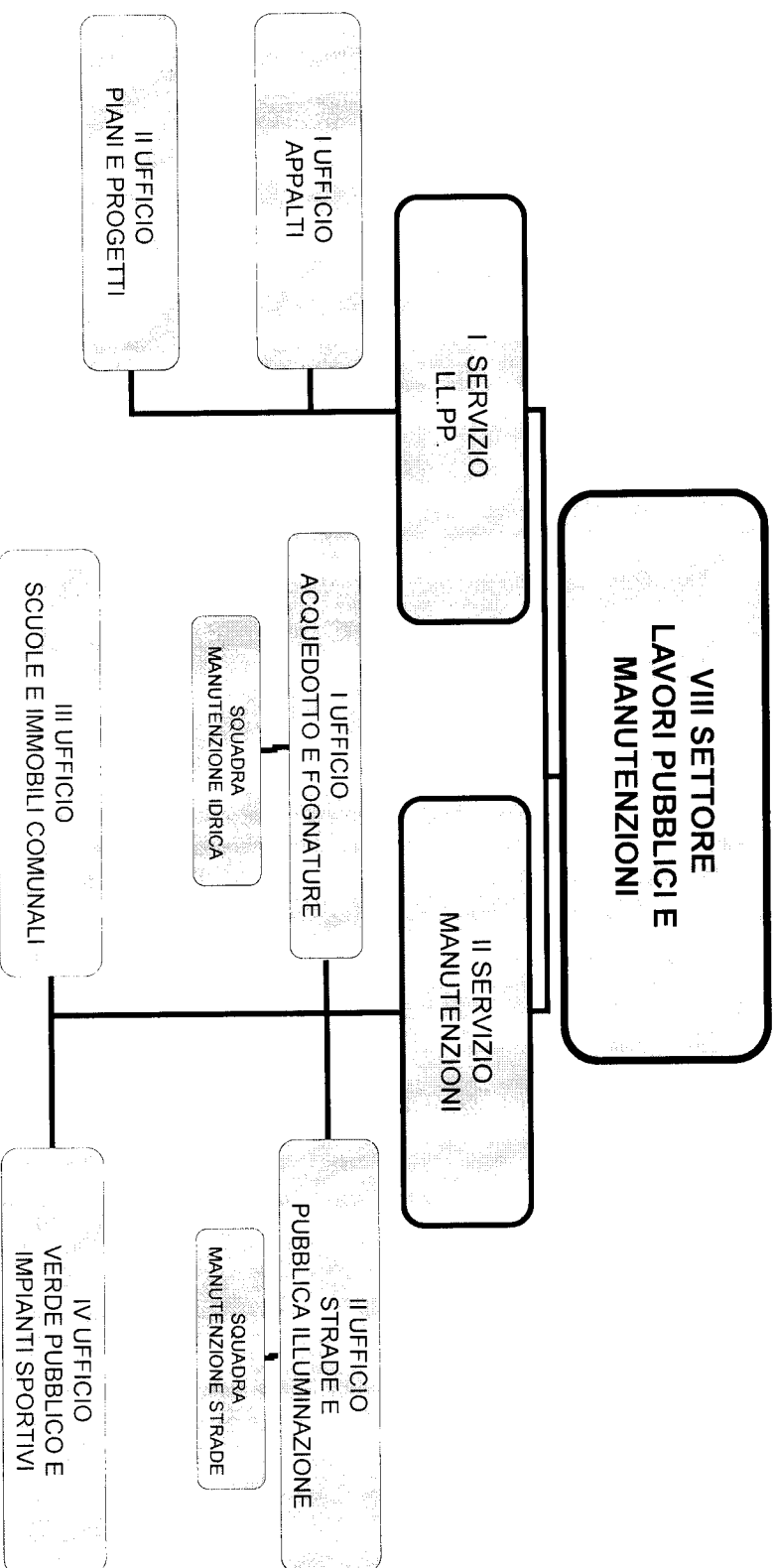

Allegato alla delibera del CS n. 15
del 26/02/2013

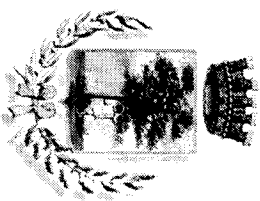

Citta' di Marano di Napoli

Provincia di Napoli

III AREA TECNICA

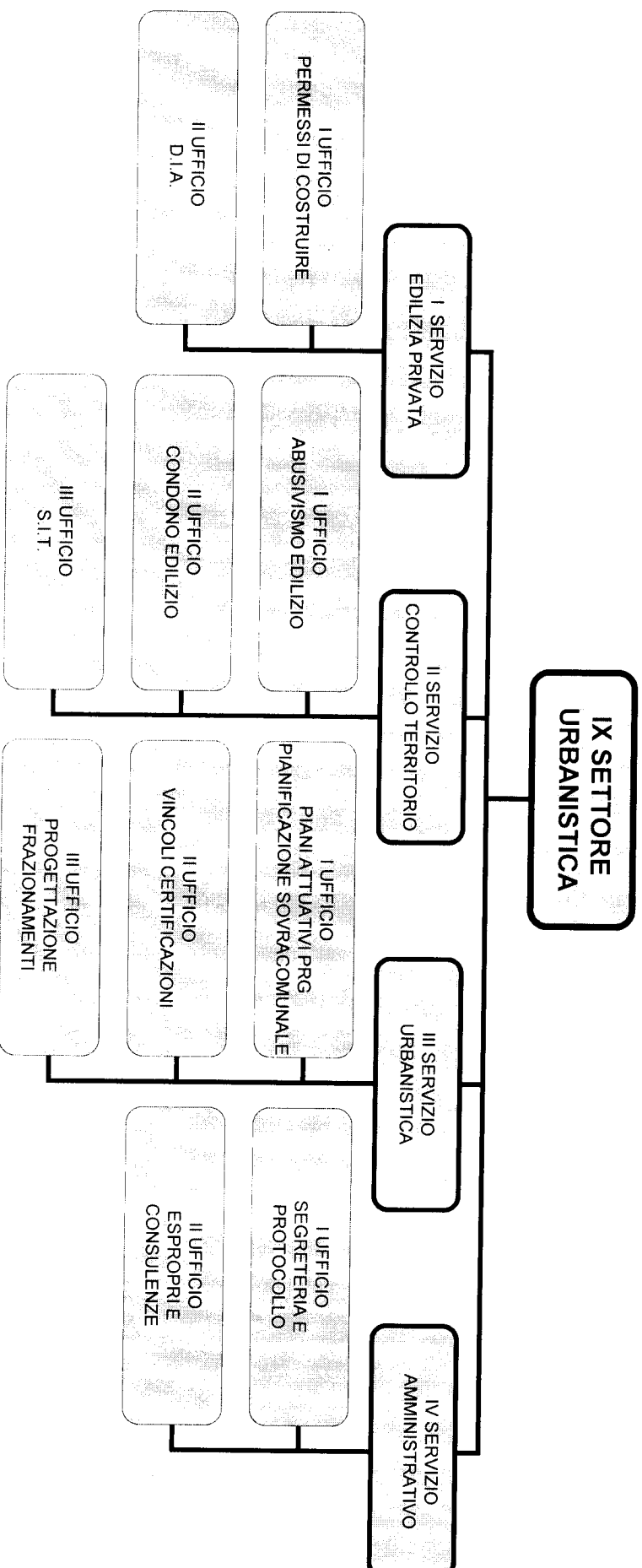

Allegato alla delibera del CS n. 15
del 26/02/2013

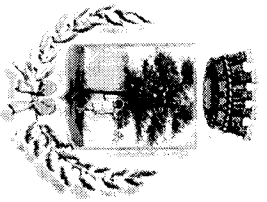

Citta' di Marano di Napoli

Provincia di Napoli

III AREA TECNICA

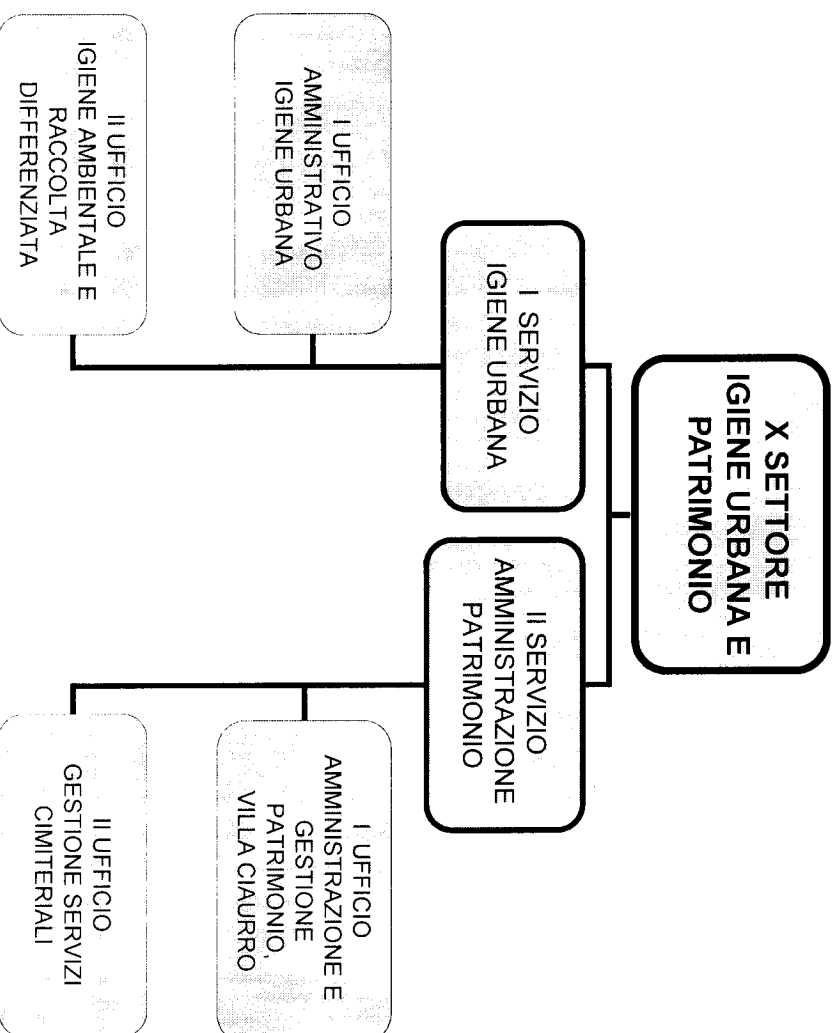

Allegato alla delibera del CS n. 15
del 10/2/2013

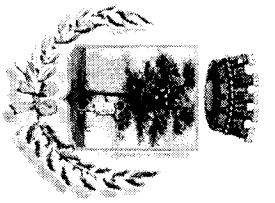

Citta' di Marano di Napoli

PROVINCIA DI NAPOLI
IV AREA VIGILANZA

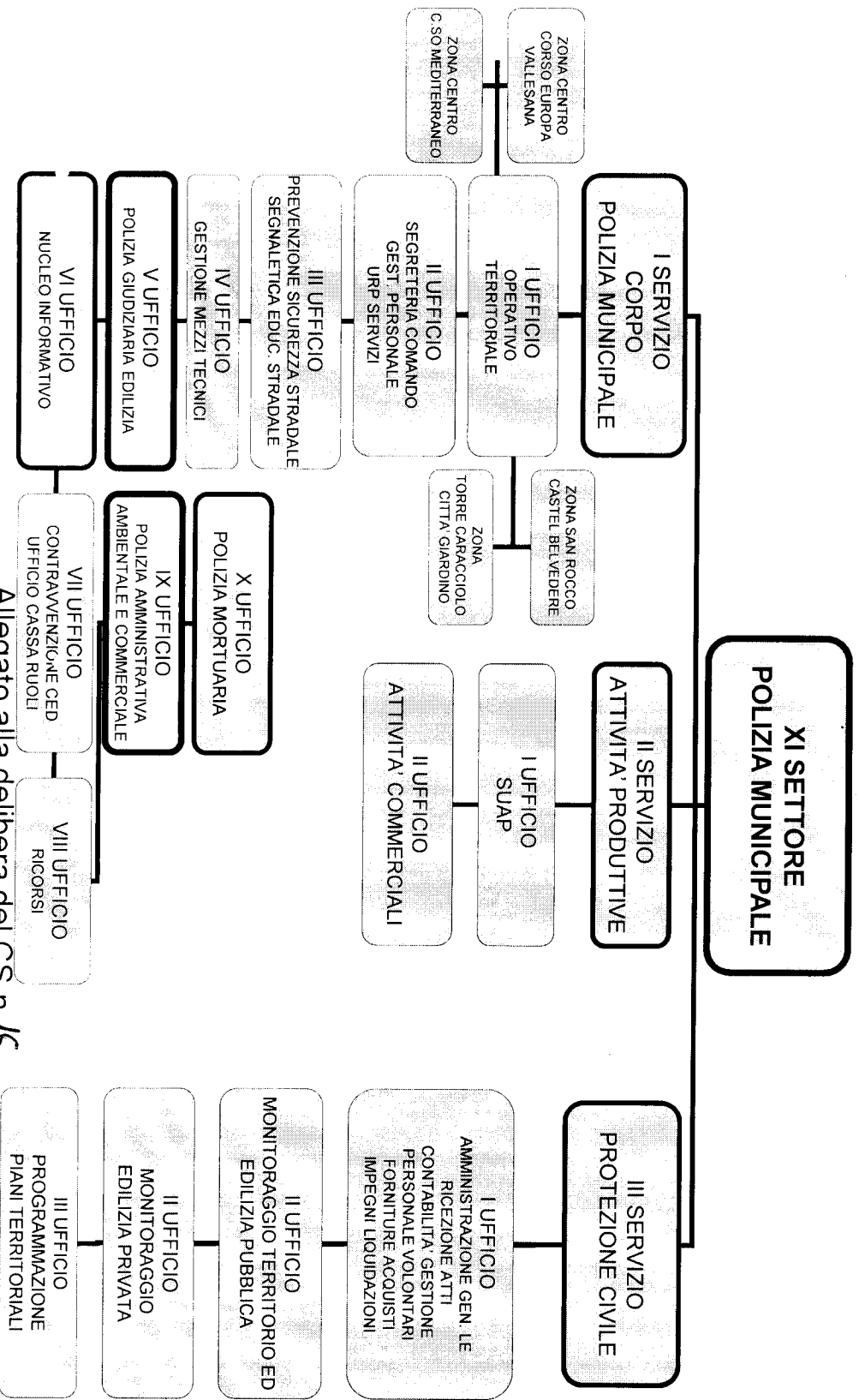

Allegato alla delibera del CS n° 15
del 26/10/2013

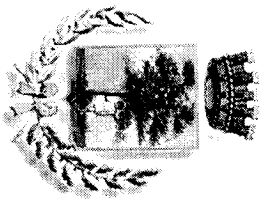

Citta' di Marano di Napoli

Provincia di Napoli

STRUTTURE DI STAFF

SERVIZIO STAFF
AVVOCATURA

Allegato alla delibera del CS n. 45
del 26/02/2013

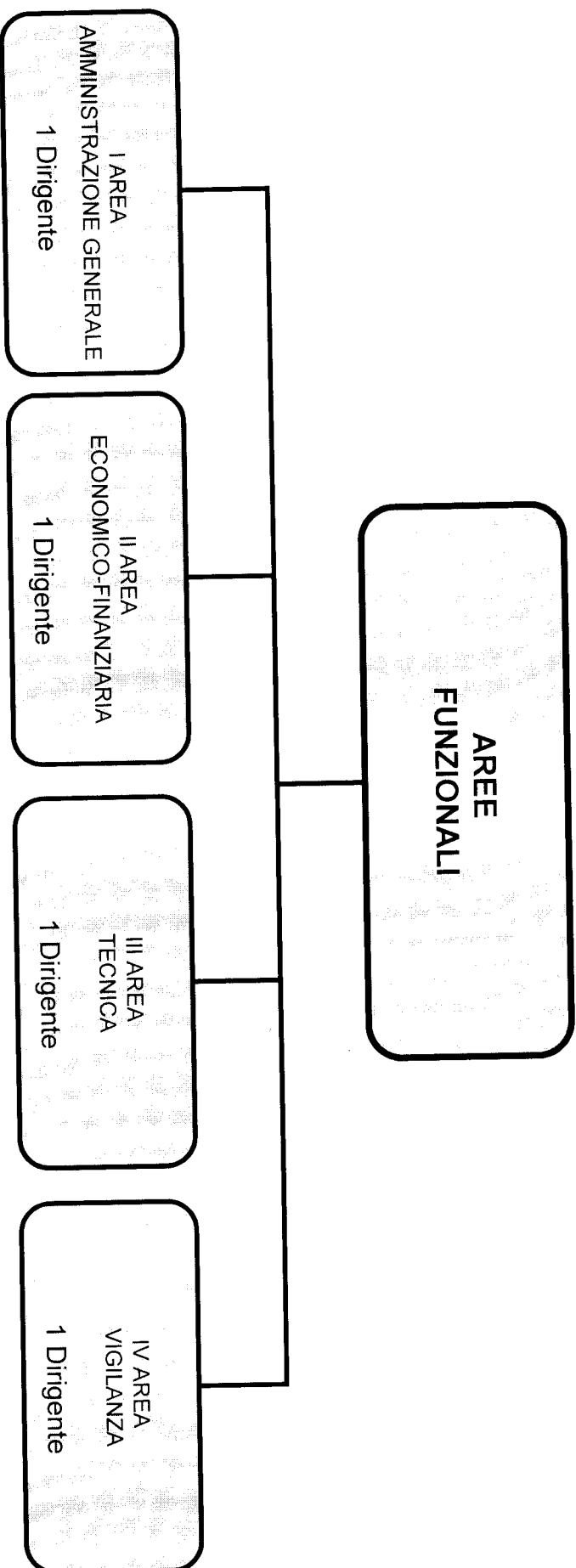

Allegato alla delibera del CS n. *15*
del *26* /02/2013

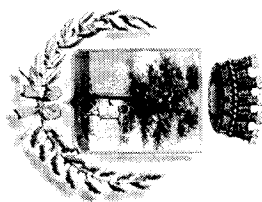

I AREA AMMINISTRATIVA

I SETTORE AFFARI GENERALI 1 Capo Settore D3

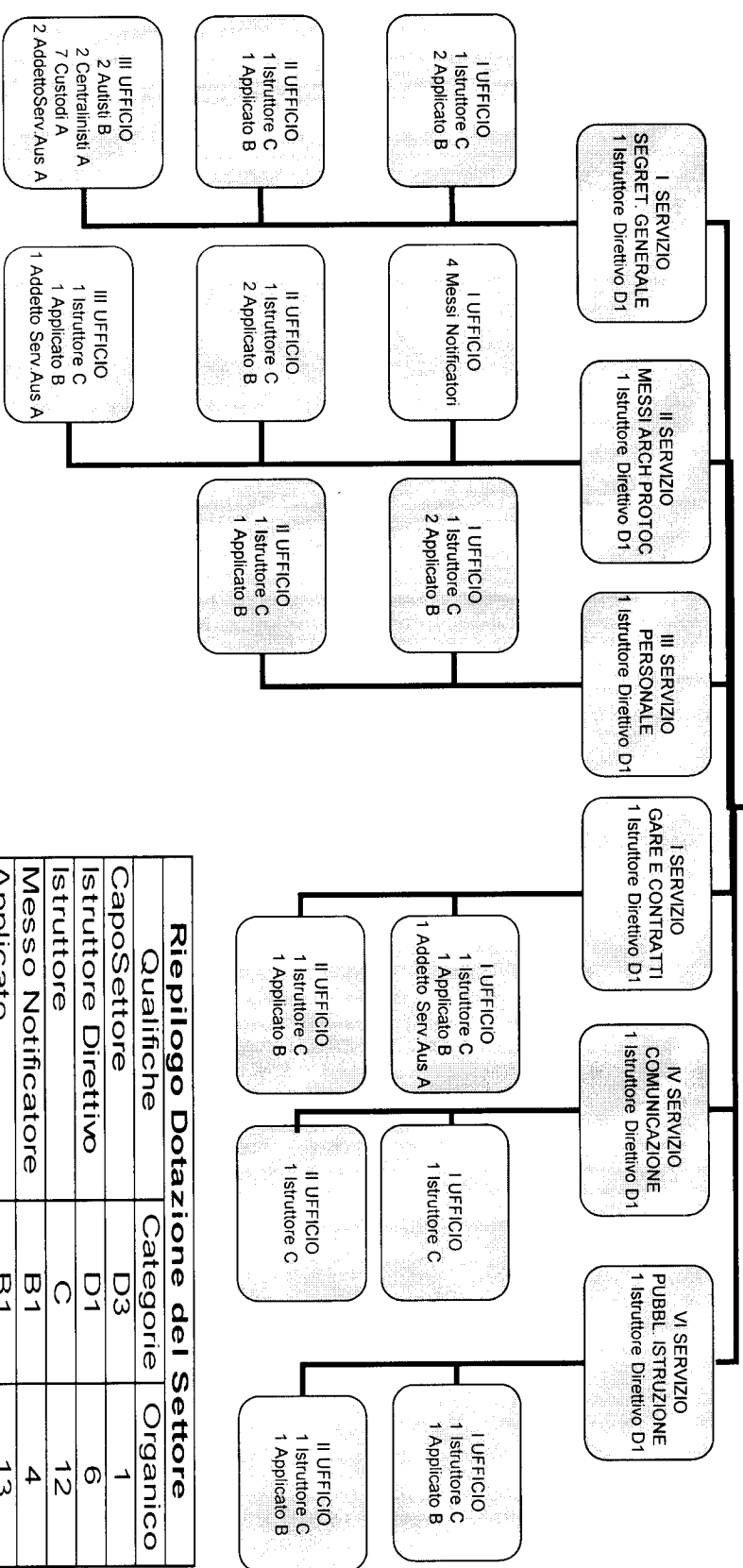

Riepilogo Dotazione del Settore		
Qualifiche	Categorie	Organico
Capo Settore	D3	1
Istruttore Direttivo	D1	6
Istruttore	C	12
Messo Notificatore	B1	4
Applicato	B1	13
Autista	B1	2
Centralinista	A	2
Custode	A	7
Addetto Serv. Aus.	A	4
Totale		51

Allegato alla delibera del CS n. 15
del 26/02/2013

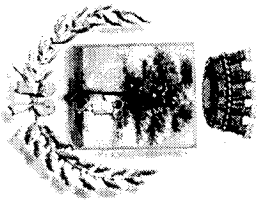

I AREA AMMINISTRATIVA

II SETTORE DEMOGRAFICO 1 Capo Settore D3

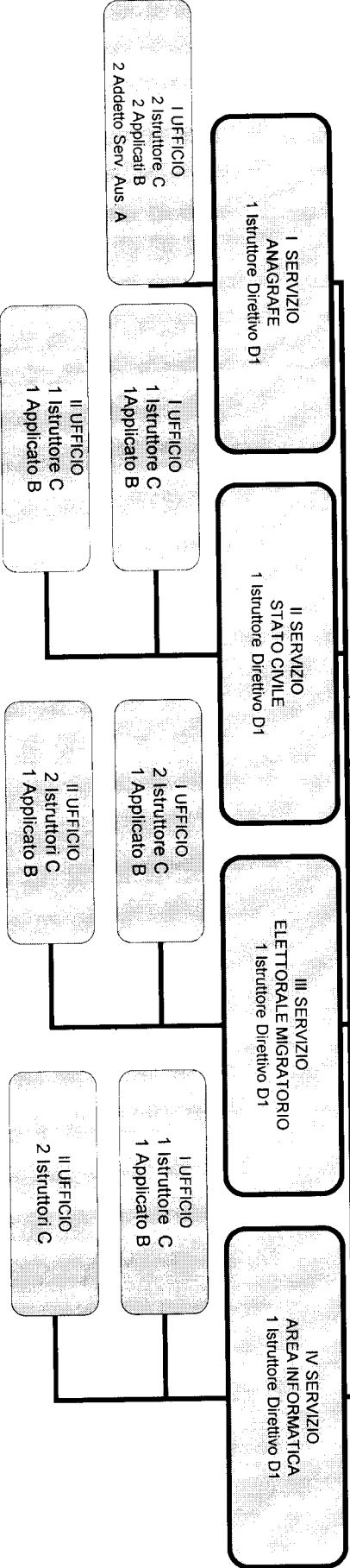

Riepilogo Dotazione del Settore		
Qualifiche	Categorie	Organico
CapoSettore	D3	1
Istruttore Direttivo	D1	4
Istruttore	C	11
Applicato	B	7
Addetto Serv. Aus.	A	2
Totale		25

Allegato alla delibera del CS n. 15
del 26/02/2013

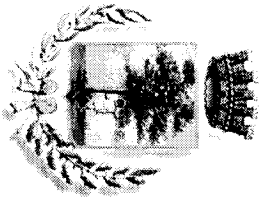

I AREA AMMINISTRATIVA

**III SETTORE
WELFARE E
POLITICHE GIOVANILI**
1 Capo Settore D3

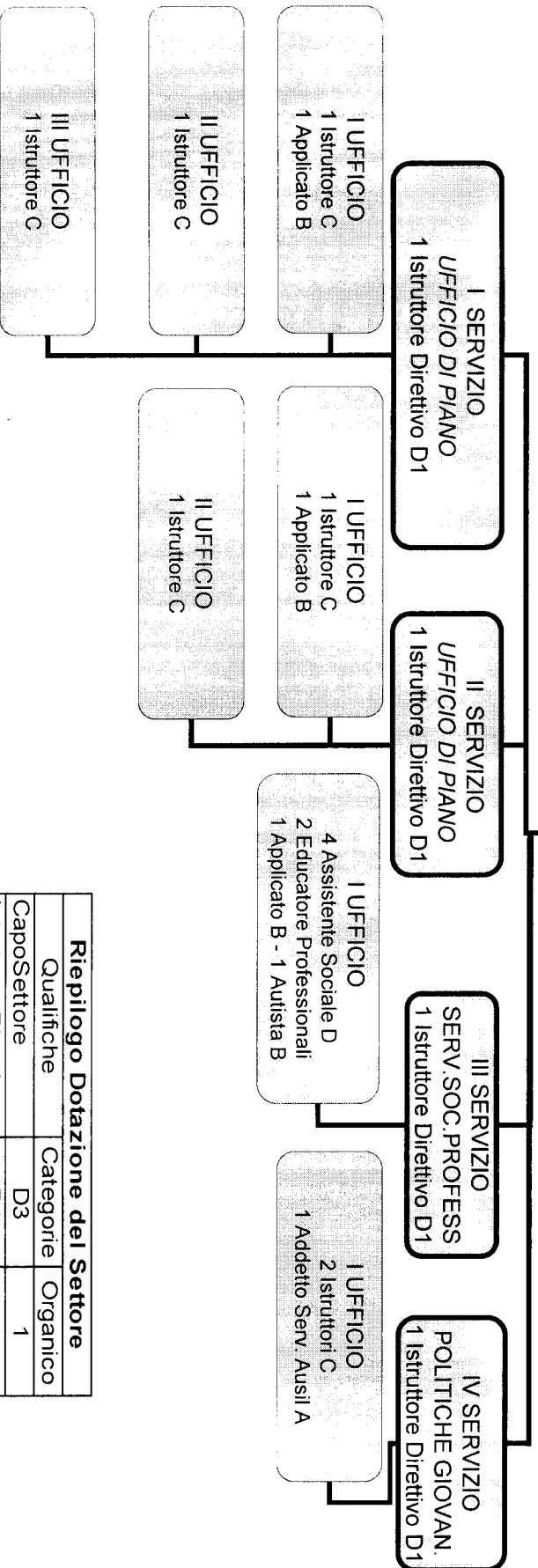

Riepilogo Dotazione del Settore		
Qualifiche	Categorie	Organico
Capo Settore	D3	1
Istruttore Direttivo	D1	4
Assistenti Sociali	D1	4
Istruttore	C	7
Educatore Profess.	C	2
Applicato	B	4
Autista	B	1
Addetto Serv. Aus.	A	1
Totale		24

Allegato alla delibera del CS n. 15
del 26/10/2013

21

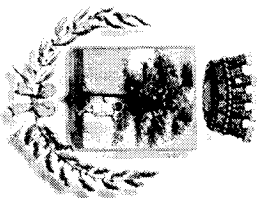

II AREA ECONOMICO-FINANZIARIA

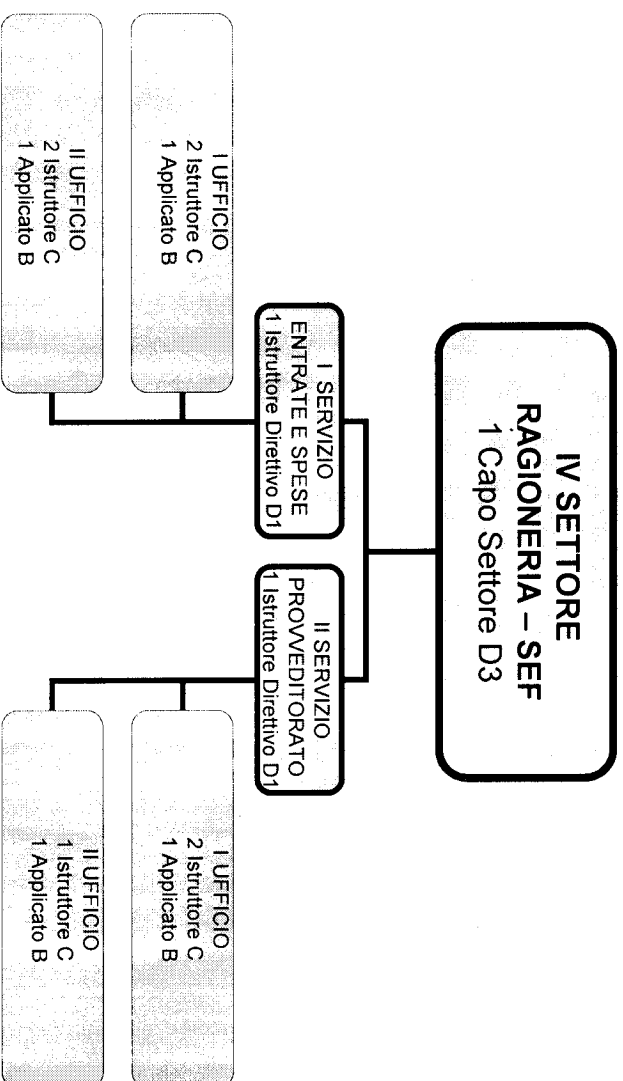

Riepilogo Dotazione del Settore			
Qualifiche	Categorie	Organico	
CapoSettore	D3	1	
Istruttore Direttivo	D1	2	
Istruttore	C	7	
Applicato	B	4	
Totale		14	

Allegato alla delibera del CS n. 15
del 10/2/2013

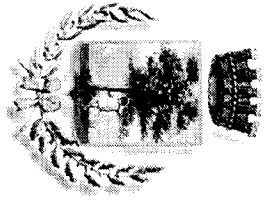

II AREA ECONOMICO-FINANZIARIA

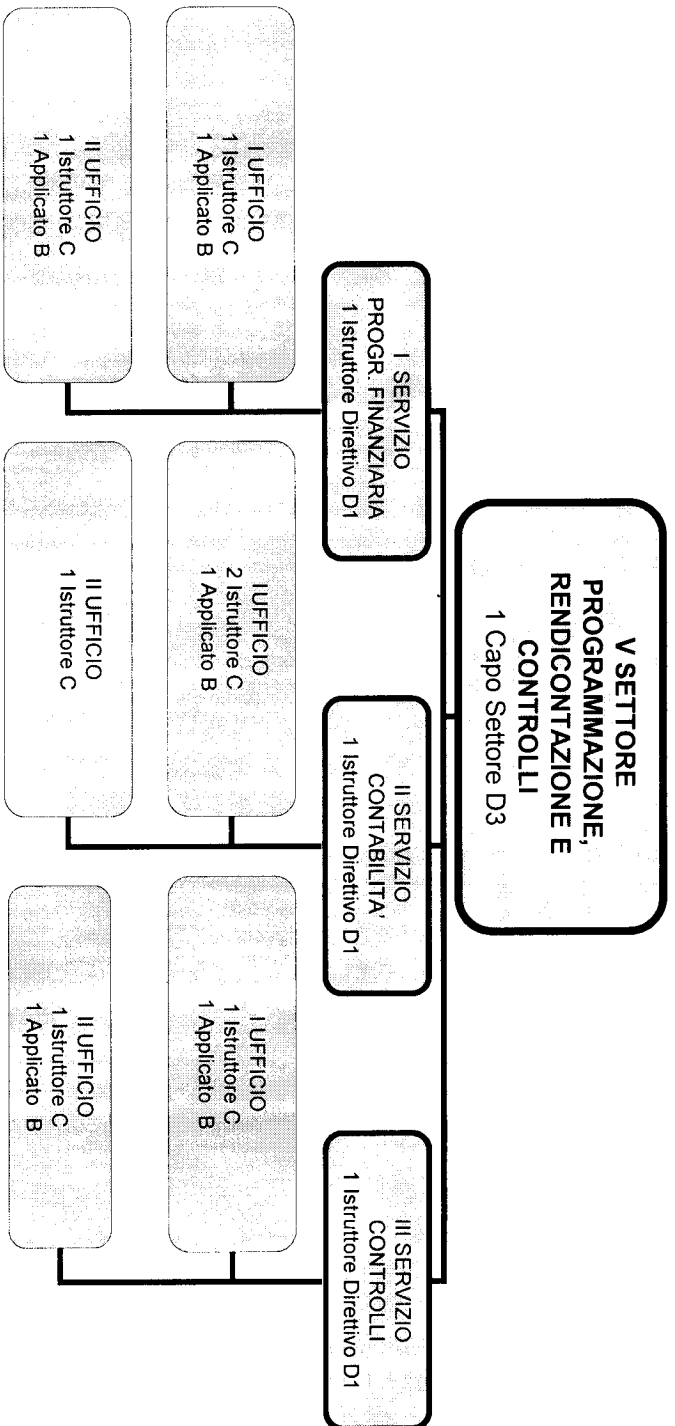

Riepilogo Dotazione del Settore		
Qualifiche	Categorie	Organico
CapoSettore	D3	1
Istruttore Direttivo	D1	3
Istruttore	C	7
Applicato	B1	5
Totale		16

Allegato alla delibera del CS n. 15
del 26/02/2013

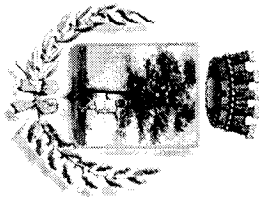

II AREA ECONOMICO-FINANZIARIA

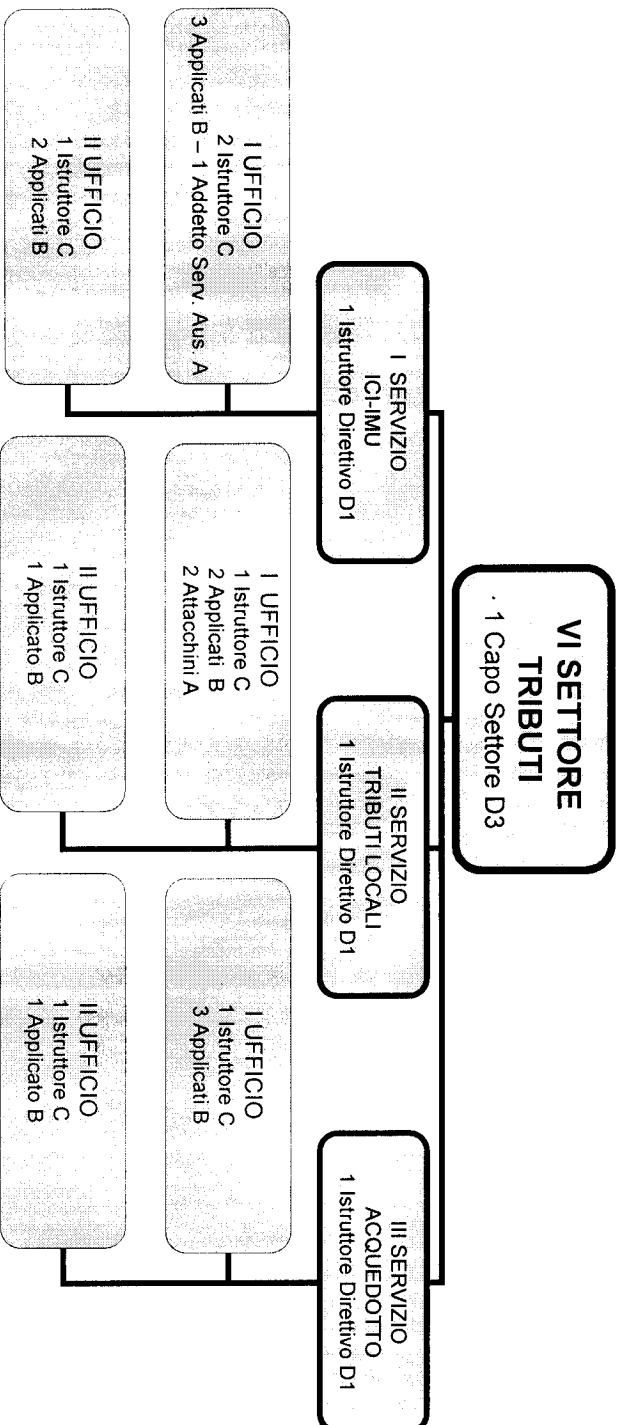

Riepilogo Dotazione del Settore		
Qualifiche	Categorie	Organico
CapoSettore	D3	1
Istruttore Direttivo	D1	3
Istruttore	C	7
Applicato	B1	12
Attachini	A	2
Addetto Serv. Aus.	A	1
Totale		26

Allegato alla delibera del CS n. 45
del 26/02/2013

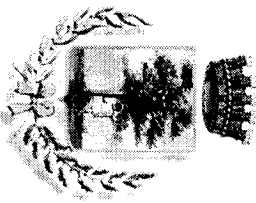

III AREA TECNICA

VII SETTORE LAVORI PUBBLICI E MANUTENZIONI 1 Capo Settore D3

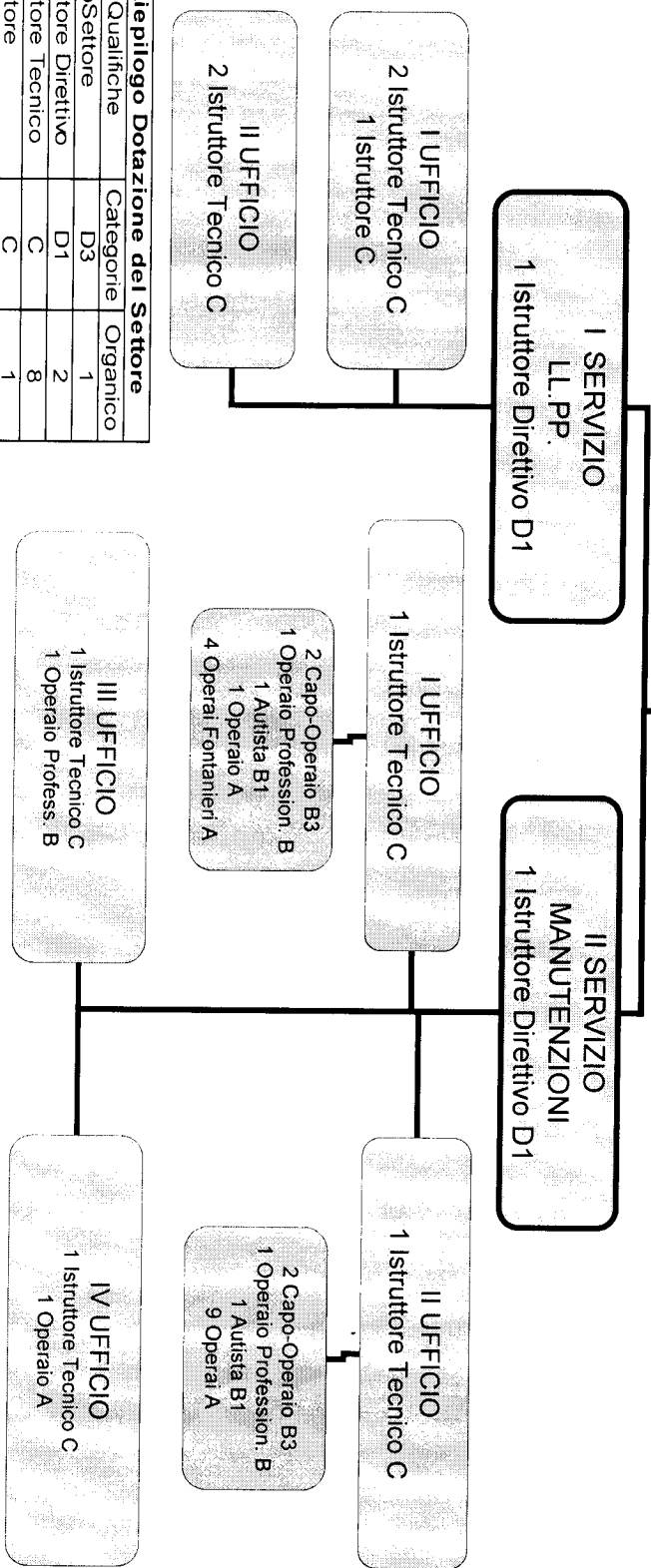

Riepilogo Dotazione del Settore		
Qualifiche	Categorie	Organico
CapoSettore	D3	1
Istruttore Direttivo	D1	2
Istruttore Tecnico	C	8
Istruttore	C	1
Capo-Operario	B3	4
Operario Professiona	B	3
Autista	B	2
Operario	A	11
Fontaniere	A	4
Totale		36

Allegato alla delibera del CS n. 15
del 26/02/2013

25

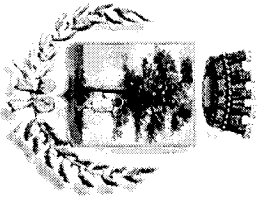

III AREA TECNICA

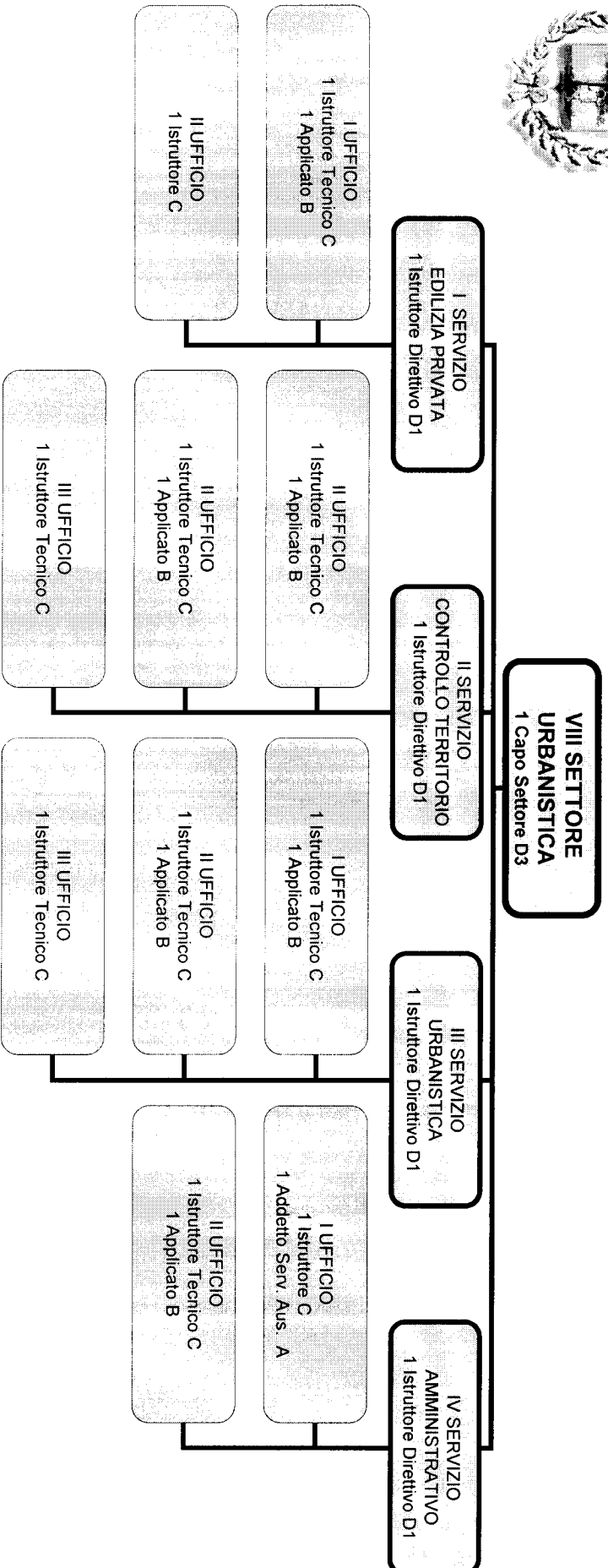

Riepilogo Dotazione del Settore		
Qualifiche	Categorie	Organico
CapoSettore	D3	1
Istruttore Direttivo	D1	4
Istruttore Tecnico	C	9
Istruttore	C	1
Applicato	B1	6
Addetto Serv. Aus.	A	1
Totale		22

Allegato alla delibera del CS n. 15
del 26/02/2013

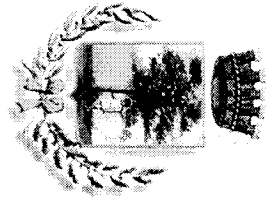

III AREA TECNICA

IX SETTORE IGIENE URBANA E PATRIMONIO 1 Capo Settore D3

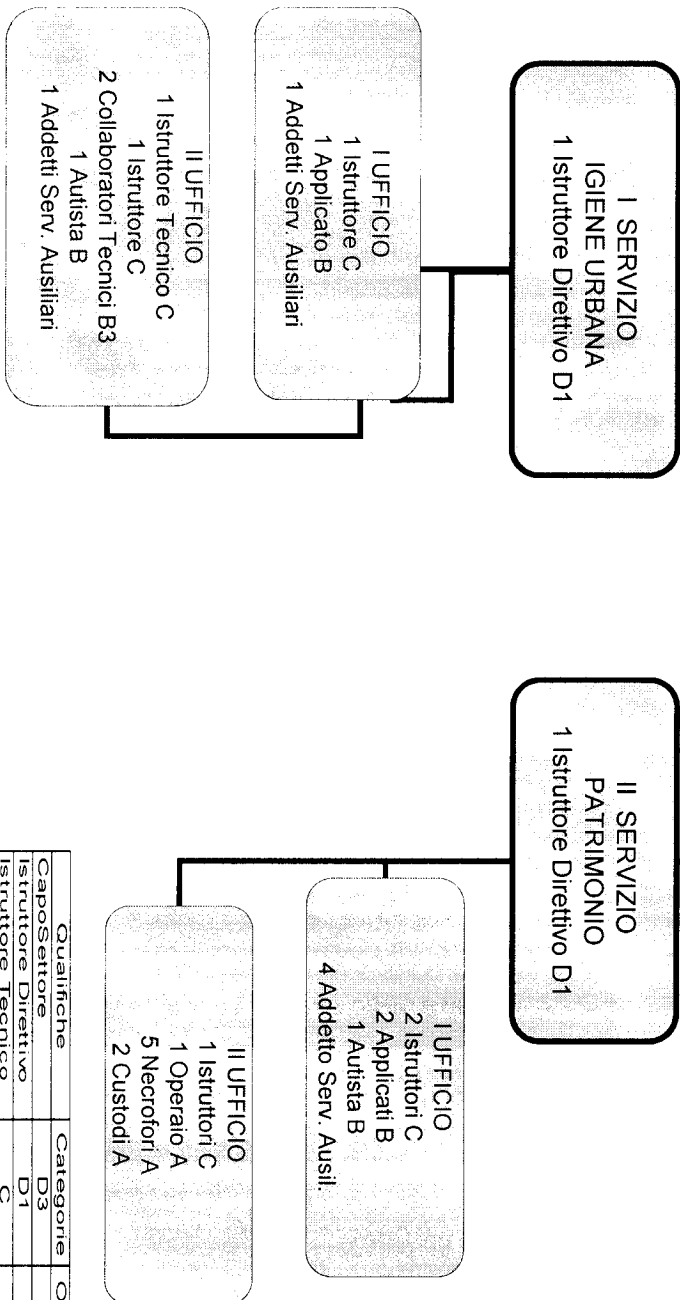

Qualifiche	Categorie	Organico
Capo Settore	D3	1
Istruttore Direttivo	D1	2
Istruttore Tecnico	C	1
Istruttore Tecnico	C	5
Collabor. Tecnico	B3	2
Applicato	B	3
Autista	B	2
Operaio	A	1
Necroforo	A	5
Custode	A	2
Addetto Serv. Ausil.	A	5
Totale		29

Allegato alla delibera del CS n. 45
del 16/02/2013

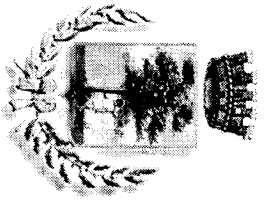

IV AREA VIGILANZA

X SETTORE POLIZIA MUNICIPALE 1 Capo Settore D3

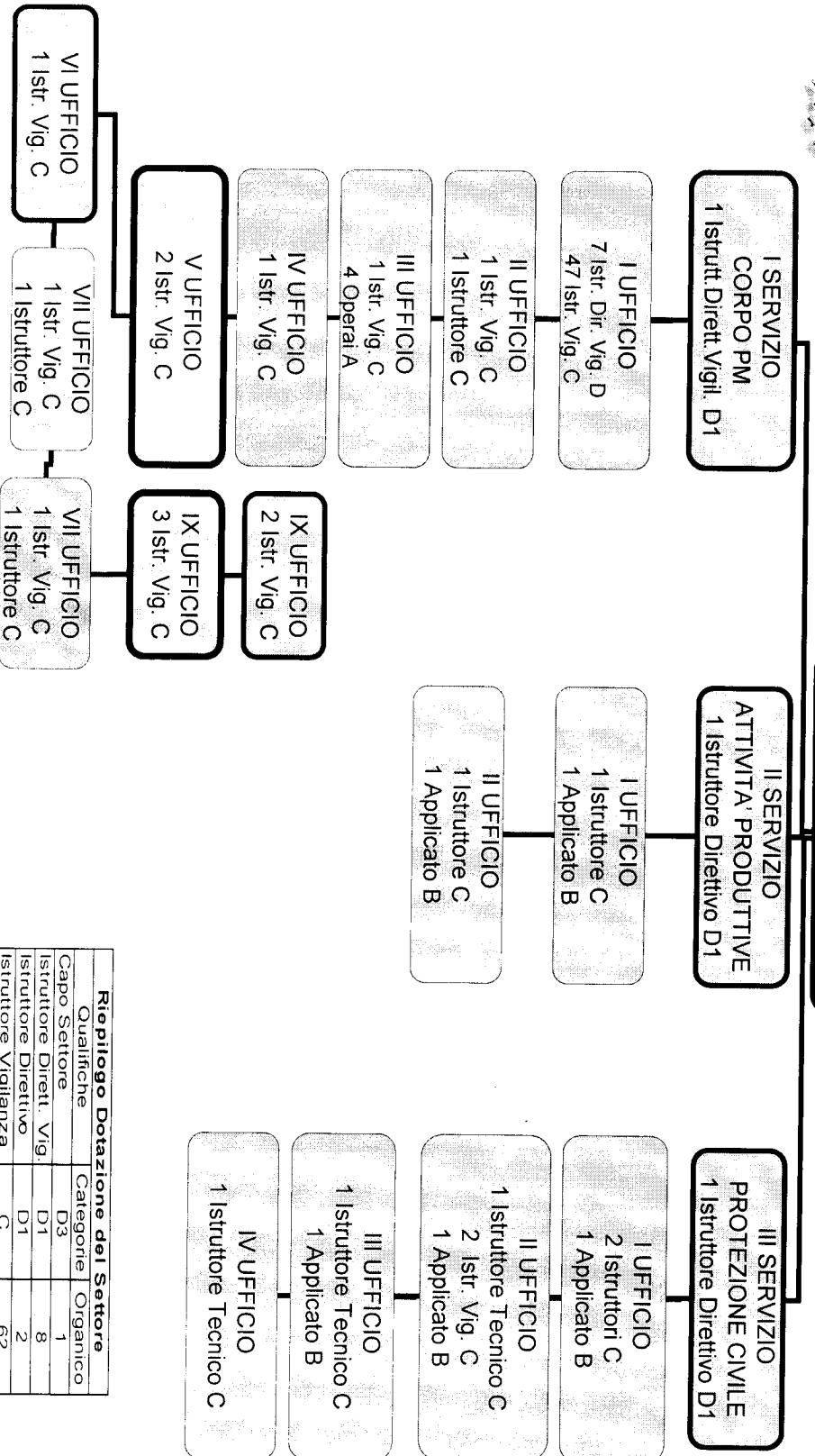

Riepilogo Dotazione del Settore		
Qualifiche	Categorie	Organico
Capo Settore	D3	1
Istruttore Dirett. Vig.	D1	8
Istruttore Direttivo	D1	2
Istruttore Vigilanza	C	62
Istruttore	C	7
Istruttore Tecnico	C	3
Applicato	B1	5
Operai	A	4
Totale		93

Allegato alla delibera del CS n. 15
del 10/2/2013

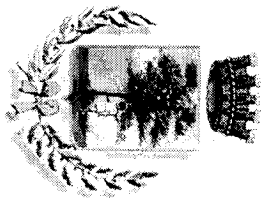

Citta' di Marano di Napoli

Provincia di Napoli

**SERVIZIO STAFF
AVVOCATURA**
1 Funzionario Avvocato D3
1 Istruttore C
1 Applicato B

Allegato alla delibera del CS n. *15*
del *26* /02/2013

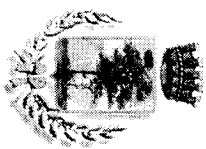

Citta' di Marano di Napoli

Provincia di Napoli

Rideterminazione dotazione organica

Allegato B

Allegato alla delibera del CS n. 15
del 16/02/2013

1
A handwritten signature in black ink, appearing to be a stylized 'M' or similar character.

Dotazione Organica 2013

PROFILO PROFESSIONALE	CATEG.	AREE										TOTALI	PREVISTI	Dirig		
		AMMINISTR				AEF			TECNICA						STAFF	VIG
		I	II	III	IV	V	VI	VII	VIII	IX	X				AVVOC	
Dirigente Capo Area	DIR	1										4	4	4		
Capo Settore	D3	1	1	1	1	1	1	1	1	1	1	1	0	10	11	Cat. D3
Funzionario Avvocato	D3	0	0	0	0	0	0	0	0	0	0	0	1	1		
Istruttore Direttivo	D	6	4	4	2	3	3	2	4	2	2	2	0	32	44	Cat. D1
Assistente Sociale	D	0	0	4	0	0	0	0	0	0	0	0	0	4		
Istr. Direttivo Vigilanza	D	0	0	0	0	0	0	0	0	0	0	0	8	8		
Istruttore Tecnico	C	0	0	0	0	0	0	8	9	1	3	0	21			
Istruttore	C	12	11	7	7	7	7	1	1	5	7	1	66	151	Cat. C	
Educatore Professionale	C	0	0	2	0	0	0	0	0	0	0	0	2			
Istruttore di Vigilanza -APM	C	0	0	0	0	0	0	0	0	0	62	0	62			
Collaboratore Tecnico	B3	0	0	0	0	0	0	0	0	2	0	0	2	6	Cat. B3	
Capo Operaio	B3	0	0	0	0	0	0	4	0	0	0	0	4			
Esecutore:													0	74	Cat. B1	
Applicato	B	13	7	4	4	5	12	0	6	2	5	1	59			
Messo notificatore	B	4	0	0	0	0	0	0	0	0	0	0	4			
Operaio professionale	B	0	0	0	0	0	0	3	0	0	0	0	3			
Autista	B	2	0	1	0	0	0	2	0	3	0	0	8			
Operatore:													0	52	Cat. A	
Attaccchino	A	0	0	0	0	0	2	0	0	0	0	0	2			
Operaio	A	0	0	0	0	0	0	11	0	1	4	0	16			
Fontaniere	A	0	0	0	0	0	0	4	0	0	0	0	4			
Centralinista	A	2	0	0	0	0	0	0	0	0	0	0	2			
Neurofori	A	0	0	0	0	0	0	0	0	5	0	0	5			
Custode	A	7	0	0	0	0	0	0	0	2	0	0	9			
Addetto ai servizi ausiliari	A	4	2	1	0	0	1	0	1	5	0	0	14			
TOTALE		51	25	24	14	16	26	36	22	29	92	3	342	342	unità	

Costi Dotazione Organica 2013

PROFILO PROFILE	POSIZ ECON	SITP TABELL ANNUO	ASS PERS ANNUO (ART. 29)	STIPENDIO BASE ANNUO	COMP ANNUA BIL	IND QUALIF 3-4	IND VIGILAN	ONERI RIFLESSI		IRAP	INAIL	COSTO/ DIP. TE	COSTO TOTALE
								CPDEL	INADEL				
Dirigente Capo Area	DIR	39.979,32		43.310,93				10.308,00	1.247,35	3.681,43	174,98	58.722,69	234.890,77
Capo Settore	D3	24.338,14	178,79	26.560,01	59,40			6.335,42	764,93	2.262,65	107,54	36.089,94	362.010,28
Funzionario Avvocato	D3	24.338,14		26.366,32	59,40			6.289,32	759,35	2.246,19	106,76	35.827,34	35.827,34
Istruttore Direttivo	D	21.166,71		22.930,60	59,40			5.471,62	660,40	1.954,15	92,88	31.169,05	997.409,74
Assistente Sociale	D	21.166,71		22.930,60	59,40			5.471,62	660,40	1.954,15	92,88	31.169,05	124.676,22
Istr. Direttivo Vigilanza	D	21.166,71		22.930,60	59,40		1.110,84	5.736,00	692,39	2.048,57	219,08	32.796,88	262.375,08
Istruttore Tecnico	C	19.454,15		21.075,33	52,08			5.028,32	606,97	1.795,83	618,82	29.177,35	612.724,43
Istruttore	C	19.454,15		21.075,33	52,08			5.028,32	606,97	1.795,83	85,35	28.643,89	1.890.496,51
Educatore Professionale	C	19.454,15		21.075,33	52,08			5.028,32	606,97	1.795,83	85,35	28.643,89	57.287,77
Istruttore di Vigilanza -APM	C	19.454,15		21.075,33	52,08		1.110,84	5.292,70	638,96	1.890,25	202,15	30.262,31	1.876.263,28
Sorvegliante	B3	18.229,92	55,31	19.809,00	44,76			4.725,19	570,50	1.687,57	421,10	27.258,12	54.516,24
Capo Operaio	B3	18.229,92	55,31	19.809,00	44,76			4.725,19	570,50	1.687,57	421,10	27.258,12	109.032,48
Esecutore:													
Applicato	B	17.244,71		18.681,77	44,76	64,56		4.472,28	539,89	1.597,24	75,92	25.476,42	1.503.108,85
Messo notificatore	B	17.244,71		18.681,77	44,76	64,56		4.472,28	539,89	1.597,24	227,75	25.628,25	102.513,01
Operaio professionale	B	17.244,71		18.681,77	44,76	64,56		4.472,28	539,89	1.597,24	398,56	25.799,06	77.397,19
Autista	B	17.244,71		18.681,77	44,76	64,56		4.472,28	539,89	1.597,24	227,75	25.628,25	205.026,03
Operatore:													
Attaccchino	A	16.314,57		17.674,12	37,08	64,56		4.230,63	510,87	1.510,94	789,95	24.818,16	49.636,31
Operaio	A	16.314,57		17.674,12	37,08	64,56		4.230,63	510,87	1.510,94	377,02	24.405,22	390.483,60
Fontaniere	A	16.314,57		17.674,12	37,08	64,56		4.230,63	510,87	1.510,94	377,02	24.405,22	97.620,90
Centralinista	A	16.314,57		17.674,12	37,08	64,56		4.230,63	510,87	1.510,94	71,81	24.100,02	48.200,03
Necrofori	A	16.314,57		17.674,12	37,08	64,56		4.230,63	510,87	1.510,94	359,07	24.387,27	121.936,36
Custode	A	16.314,57		17.674,12	37,08	64,56		4.230,63	510,87	1.510,94	215,44	24.243,64	218.192,79
Addeito ai servizi ausiliari	A	16.314,57		17.674,12	37,08	64,56		4.230,63	510,87	1.510,94	215,44	24.243,64	339.411,01
TOTALE													9.771.036,21

Dotazione Organica 2005

QUALIFICA	CATEG.	SETTORI										TOTALI		
		I	II	III	IV	V	VI	VII	VIII	IX	X	Previsiti	Dirig	
Dirigente Capo Area	Dirig	1										4	4	
Capo Settore	D3	1	1	1	1	1	1	1	1	1	1	1	10	
Istruttore direttivo	D1	5	2	3	4	4	3	3	5	0	0	2	31	
Assistente Sociale	D1	0	0	5	0	0	0	0	0	0	0	0	5	
Istr. Direttivo Vigilanza	D1	0	0	0	0	0	0	0	0	13	0	0	13	59 Cat. D
Geometra	C	0	0	0	0	0	0	7	10	1	2	2	20	
Istruttore	C	8	6	6	13	14	10	6	2	4	2	2	71	
Agente-AS-ASS-AC	C	0	0	0	0	0	0	0	0	59	0	0	59	150 Cat. C
Sorvegliante	B3	0	0	0	0	0	0	0	2	0	0	0	2	
Capo Operario	B3	0	0	0	0	0	0	4	0	0	0	0	4	
Messo notificatore	B	4	0	0	0	0	0	0	0	0	0	0	4	
Applicato	B	10	5	9	9	4	12	3	6	0	4	4	62	
Autista	B	2	0	3	0	0	0	3	1	0	0	0	9	81 Cat. B
Attaccchino	A	0	0	0	0	0	2	0	0	0	0	0	2	
Operaio	A	0	0	0	0	0	0	21	0	7	0	0	28	
Fontaniere	A	0	0	0	0	0	0	5	0	0	0	0	5	
Centralinista	A	2	0	0	0	0	0	0	0	0	0	0	2	
Nicrofori	A	0	0	0	0	0	0	0	0	5	0	0	5	
Custode	A	7	0	0	0	0	0	2	0	2	0	0	11	
Commesso/Usciere	A	1	1	1	2	0	1	2	1	0	0	0	9	
Magazziniere	A	0	0	0	0	1	0	0	0	0	0	0	1	
Addetto servizi sociali	A	0	0	0	0	0	0	0	0	0	0	0	4	67 Cat. A
TOTALE		40	15	32	29	24	29	57	28	92	11	11	367	367

Costi Dotazione Organica 2005

QUALIFICA	POSIZ ECON	SITP TABELL ANNUO	ASS PERS ANNUO (ART. 29)	STIPENDIO BASE ANNUO	COMP ANNUA BIL	IND QUALIF 3-4	IND VIGILAN	ONERI RIFLESSI CPDEL	ONERI RIFLESSI INADEL	IRAP	INAIL	COSTO/ DIP. TE	COSTO TOTALE
Dirigente Capo Area	Dirig			43.310,93				10.308,00	1.247,35	3.681,43	174,98	58.722,69	234.890,77
Capo Settore	D3	24.338,14	178,79	26.560,01	59,40			6.335,42	764,93	2.262,65	107,54	36.089,94	360.899,44
Istruttore direttivo	D1	21.166,71		22.930,60	59,40			5.471,62	660,40	1.954,15	92,88	31.169,05	966.240,68
Assistente Sociale	D1	21.166,71		22.930,60	59,40			5.471,62	660,40	1.954,15	92,88	31.169,05	155.845,27
Istr. Direttivo	D1	21.166,71		22.930,60	59,40		1.110,84	5.736,00	692,39	2.048,57	219,08	32.796,88	427.470,34
Geometra	C1	19.454,15		21.075,33	52,08			5.028,32	606,97	1.795,83	618,82	29.177,35	583.547,07
Istruttore	C1	19.454,15		21.075,33	52,08			5.028,32	606,97	1.795,83	85,35	28.643,89	2.033.715,94
Agente-AS-ASS-AC	C1	19.454,15		21.075,33	52,08		1.110,84	5.292,70	638,96	1.890,25	202,15	30.262,31	1.785.476,35
Sorvegliante	B3	18.229,92	55,31	19.809,00	44,76			4.725,19	570,50	1.687,57	421,10	27.258,12	54.516,24
Capo Operaio	B3	18.229,92	55,31	19.809,00	44,76			4.725,19	570,50	1.687,57	421,10	27.258,12	109.032,48
Messo notificatore	B1	17.244,71		18.681,77	44,76			4.472,28	539,89	1.597,24	227,75	25.628,25	102.513,01
Applicato	B1	17.244,71		18.681,77	44,76			4.472,28	539,89	1.597,24	75,92	25.476,42	1.579.538,12
Autista	B1	17.244,71		18.681,77	44,76			4.472,28	539,89	1.597,24	227,75	25.628,25	230.654,28
Attaccchino	A1	16.314,57		17.674,12	37,08			4.230,63	510,87	1.510,94	789,95	24.818,16	49.636,31
Operaio	A1	16.314,57		17.674,12	37,08			4.230,63	510,87	1.510,94	377,02	24.405,22	683.346,30
Fontaniere	A1	16.314,57		17.674,12	37,08			4.230,63	510,87	1.510,94	377,02	24.405,22	122.026,12
Centralinista	A1	16.314,57		17.674,12	37,08			4.230,63	510,87	1.510,94	71,81	24.100,02	48.200,03
Nicrofori	A1	16.314,57		17.674,12	37,08			4.230,63	510,87	1.510,94	359,07	24.387,27	121.936,36
Custode	A1	16.314,57		17.674,12	37,08			4.230,63	510,87	1.510,94	215,44	24.243,64	266.680,08
Commesso/Usciere	A1	16.314,57		17.674,12	37,08			4.230,63	510,87	1.510,94	377,02	24.405,22	219.647,02
Magazziniere	A1	16.314,57		17.674,12	37,08			4.230,63	510,87	1.510,94	377,02	24.405,22	24.405,22
Addetto servizi sociali	A1	16.314,57		17.674,12	37,08			4.230,63	510,87	1.510,94	71,81	24.100,02	96.400,06
TOTALE													10.256.617,51

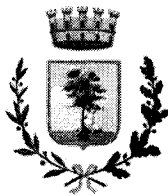

Città di Marano di Napoli

Provincia di Napoli

Che il presente atto è stato pubblicato all'Albo Pretorio "ON LINE" in data.....



Il Dirigente Area Amm.va
(Dott. Luigi De Biase)

Diventa esecutiva per scadenza dei termini il.....

Il Dirigente Area Amm.va
(Dott. Luigi De Biase)

Per copia conforme all'originale.....

Il presente atto viene assegnato all'ufficio.....