

PUC

PIANO URBANISTICO COMUNALE

L.R. CAMPANIA N°16/2004, ART.23

Regolamento n.5 del 4 Agosto 2011, Art.3, Art. 28

PRELIMINARE DI PIANO

-Carta del Sistema Naturale di Area Vasta-

URB.SC.02

SCALA 1:25.000

COMMISSIONE STRAORDINARIA
Dressa Gerardina BASILICATA
Dr. Giuseppe GARRAMONE
Dr. Valentino ANTONETTI

GRUPPO REDAZIONE DEL PUC

CAPOGRUPPO MANDATARIO
Arch. Ciro BUONO

IL RESPONSABILE DEL SETTORE URBANISTICO DEL COMUNE DI MARANO DI NAPOLI
Ing. Angelo MARTINO

COMPONENTI MANDANTI
Ph. D. Arch. Cristoforo PACELLA
Arch. Fabio CECI
Agr. Ferdinando ZACCARIA
Geo. Rocco CARUSO
Collettivo di Urbanistica
Studio Associato Iannicello



Base Cartografica: IGM 25.000 Regione Campania

LEGENDA

LIMITI AMMINISTRATIVI

- Confini Provinciali
- Confini Comunali
- Confini Comunali Marano di Napoli

AREE NATURALI

- *Bosco di Latifoglie
- *Aree a Vegetazione Arborea ed Arbustiva in Evoluzione
- *Arboricoltura con Essenze Forestali di Latifoglie
- *Bosco di Conifere
- *Praterie Continue
- *Macchia Bassa e Garighe
- *Spiagge, Dune e Sabbie
- *Aree Percorse da Incendi

SISTEMA DELLE RETI ECOLOGICHE

- ** Corridoio Ecologico Regionale (NTA della Proposta del PTCP Napoli, Art. 62)
- ** Corridoio Ecologico Provinciale (NTA della Proposta del PTCP Napoli, Art. 62)
- Corsi d'Acqua Principali (Registro delle Acque Pubbliche - R.D. 11/12/1933, n°1775)
- Corsi d'Acqua Secondari

SISTEMA DELLE AREE PROTETTE

- Parchi Regionali**
- Parco Metropolitan delle Colline di Napoli (D.G.R. Campania n°855 del 10/06/2004)
 - Parco Regionale dei Campi Flegrei (D.G.R. Campania n° 2775 del 26/09/2003)

Riserve Naturali

- Riserva Naturale "Foce del Volturno-Costa di Licola" (L.R. n°33 del 01/09/1993)
- Riserva Naturale "Cratere di Astroni" (D.M. 24/07/1987)

ZPS (Zona di Protezione Speciale)

- IT8030007 - "Cratere di Astroni"
- IT8030010 - "Fondali Marini di Ischia, Procida e Vivara"
- IT8030012 - "Isola di Vivara"
- IT8030014 - "Lago d'Averno"

SIC (Siti di Importanza Comunitaria)

- IT8030001 - "Aree Umide del Cratere di Agnano"
- IT8030002 - "Capo Miseno"
- IT8030003 - "Colline dei Camaldoli"
- IT8030007 - "Cratere di Astroni"
- IT8030009 - "Foce di Licola"
- IT8030013 - "Isolotto di San Martino e Dintorni"
- IT8030014 - "Lago d'Averno"
- IT8030015 - "Lago del Fusaro"
- IT8030016 - "Lago di Lucrino"
- IT8030017 - "Lago di Miseno"
- IT8030018 - "Lago di Patria"
- IT8030019 - "Monte Barbaro e Cratere di Campignone"
- IT8030020 - "Monte Nuovo"
- IT8030023 - "Porto Paone di Nisida"
- IT8030032 - "Stazione di Cyanidium Caldarium di Pozzuoli"
- IT8030040 - "Fondali Marini di Baia"
- IT8030041 - "Fondali Marini di Gaiola e Nisida"

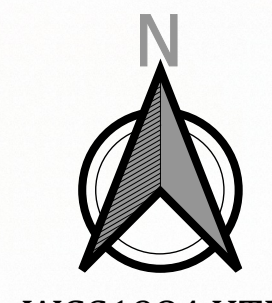
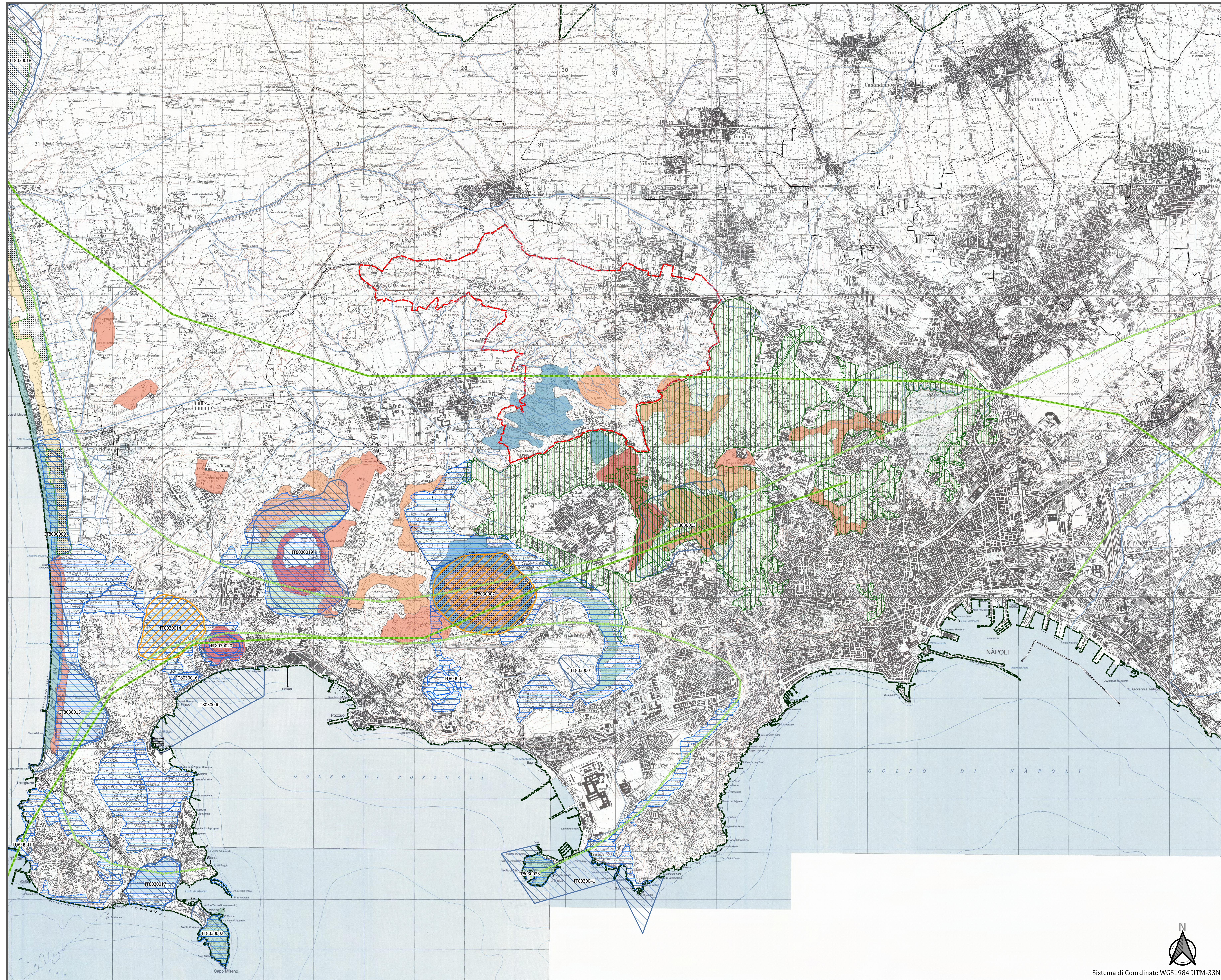

* Dati Cartografici: Corine Land Cover 2018 IV Livello
** Dati Cartografici: Proposta PTCP Napoli